

Kéž byste dnes uposlechli jeho hla - su! Nezatvrzuj - te svá srd - ce!

R.
[Ž 94, 8]

nápěv:
P. Josef Olejník

- ⌘. 1. Pojdme, já sej - me Hos - po - di - nu, * oslavujme ská lu své spá - sy,
2. předstupme před ně - ho s chva - lo - zpě - vy * ꝛ a písňě mi mu za - já - sej - me! **R.**
- ⌘. 3. Pojdme, pad ně - me, klaň - me se, * poklekněme před svým . . . tvůr - cem, Hos - po - di - nem!
4. Neboť on je náš Bůh * ꝛ a my jsme lid, který pase, +
stádce vedené . . je - ho ru - kou. **R.**
- ⌘. 5. Kéž byste dnes uposlechli je - ho hla - su: * "Nezatvrzujte svá srdce . . . ja - ko v Mě - ri - bě,
6. jako tehdy v Masse na poušti, +
kde mě dráždili . . . va - ši ot - co - vé, * zkoušeli mě, ač vidě . . . li mé či - ny." **R.**

Aleluja 7, č. 7

Aleluja 11, č. 12

Aleluja 7

velikonoční

A - le - lu - ja, a - le - lu - ja.

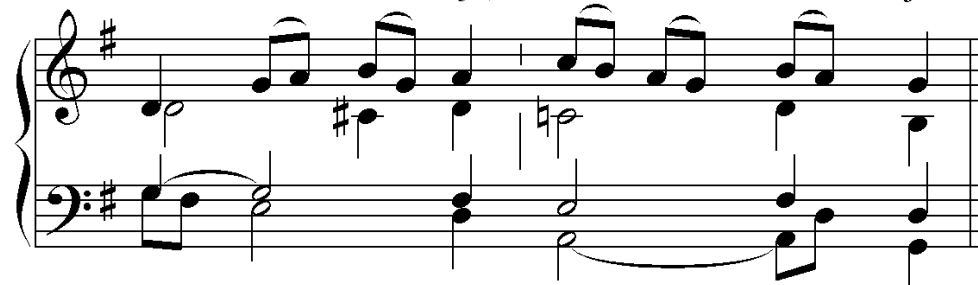

nápěv: Tomáš op.
zpracoval: la-us

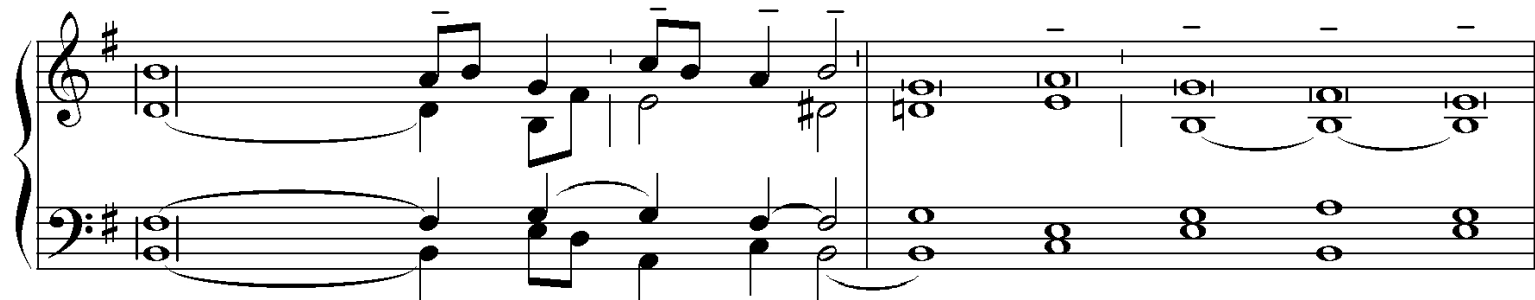

27. neděle v mezidobí C: *Pá 17. t. /1 Petr 1,25/*

7 Slovo **Pá** - ně **trvá navěky; ++**
totiž slovo **e**vangelia, +
které vám **by**lo **z**věstováno.