

ALELUJA „adventní“

A - le - lu - ja, a - le - lu - ja.

nápěv:
Míchal op.

1. neděle adventní A,B,C Po 3. t. adv. /Žl 85,8/

1 Pane, ukaž nám své **mi**.....lo.....srdenství + a dej nám **svou** spá.....su.

2. neděle adventní A,B,C So 2. t. adv., Čt 3. t. adv. /Lk 3,4.6/

2 Připravte cestu Pánu,+ **vyrovnejte** **mu** stezky!_ + Každý člověk uží **Boží** spá.....su.

3. neděle adventní A,B,C, 14. neděle v mezidobí B Po 22. t. v mezidobí /srv. Iz 61,1/

3 Duch **Páně** je nade mnou,+ poslal mě,+
abych přinesl **chudým** radostnou zvěst.

4. neděle adventní A /Mt 1,23/

4 Hle, Panna počne + a **poro**.....dí syna_ + a dají mu jméno Emanuel, +
to znamená „Bůh s **ná**.....mi“.

4. neděle adventní B,C /Lk 1,38/

5 Jsem **služebni**.....ce Pá-ně: + ať se mi stane podle **tvého** slo.....va.

ALELUJA „vánoční“

A - le - lu - ja, a - le - lu - ja, a - le - lu - ja!

nápěv:
Michal op.
2014

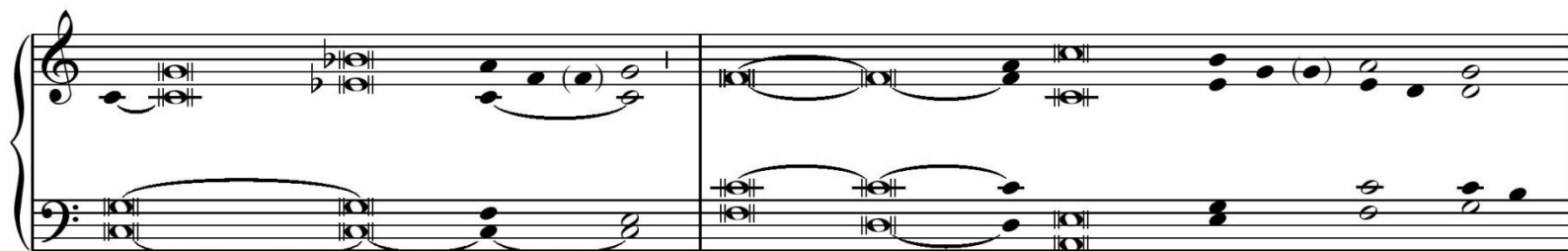

Slavnost NAROZENÍ PÁNĚ. *V noci /srv. Lk 2,10-11/*

1 Zvěstuji vám **velikou ra**.....dost: + dnes se **nám** narodil **Spasitel**, Kristus Pán.

Slavnost NAROZENÍ PÁNĚ. *Ve dne, 30. prosince, 5. ledna*

2 Zazářil nám posvěcený den, +
pojdte, národy a **klaňte** se **Pá**.....nu, + neboť dnes **sestoupilo** na zemi **veliké** svět....lo.

Svátek Svaté Rodiny B - *neděle v oktávu Narození Páně, příp. 30. prosince /Žid 1,1-2/*

Slavnost MATKY BOŽÍ, PANNY MARIE (1. ledna)

3 Mnohokrát a mnoha způsoby + mluvil Bůh v minulosti k našim předkům
skrze pro...ky. ++ V této poslední době však
promluvil k **nám** skrze **svého** Sy.....na.

2. neděle po Narození Páně, *9. ledna /srv. 1 Tim 3,16/*

4 Sláva tobě, Kriste +
tys byl **hlásán** **po**ha.....něm, ++ sláva tobě, **Kriste**, +
tys došel **víry** ve svě-tě.

Slavnost ZJEVENÍ PÁNĚ (6. ledna) /Mt 2,2/

5 Viděli jsme jeho **hvěz**du na **vý**cho..dě ++ a **při**šli jsme **se** po.....**klo**nit Pá.....nu.