

Liturgický zpěvník

A L E L U J O V É V E R Š E

A VERŠE PŘED EVANGELIEM V DOBĚ POSTNÍ

A

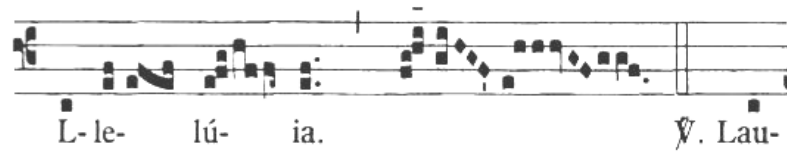

L-le- lú- ia.

V. Lau-

dá- te Dómi-num, omnes gen- tes : et collaudá-

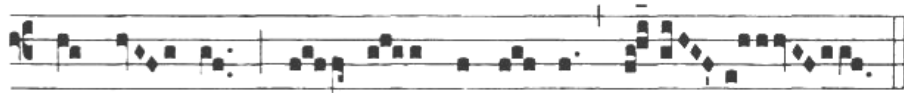

te e- um, om- nes pó-pu- li.

LITURGICKÝ ZPĚV PŘED EVANGELIEM

„Jako zpěv před evangeliem se zpívá po celý rok, mimo dobu postní, „Aleluja“ s příslušným veršem z lekcionáře (nebo z Graduale Romanum anebo z Graduale simplex). Může se zpívat buď text uvedený pro jednotlivé dny anebo libovolný z textů vybraných pro příslušnou liturgickou dobu. „Aleluja“ se zpívá na začátku a na konci verše, popřípadě uprostřed. Může se také pokaždé dvakrát či třikrát opakovat. Pokud se text zpěvu před evangeliem nezpívá, může se vynechat. Svou povahou i složením vyžaduje tento text nutně, aby byl zpíván. Nebylo by proto vhodné, kdyby měl být při mši s účastí lidu pouze přečten. V liturgické tradici západní i východní církve byla vždy příprava na evangelium doprovázena zpěvem. Nemůželi být zpíván liturgický text zpěvu před evangeliem, je dobré vsunout na toto místo vhodný lidový zpěv.“

(Úvod k mešnímu lekcionáři, Praha, 1998, 2008)

Alelujový zpěv, sestávající s Aleluja a z verše, který je většinou z Nového zákona, následuje po druhém čtení, je-li jedno čtení, pak po rezponzoriálním žalmu. Na rozdíl od rezponzoriálního žalmu, který je meditací na předcházející čtení, alelujový verš (verš před evangeliem) je předzvěstí Evangelia, radostným pozdravem Krista, který je osobitým způsobem přítomný v Evangeliu. Je to vlastně zvolání (aklamace) ke Kristu. Proto má shromáždění zpívat tento zpěv vstoje (Řád lekcí, Pastorační úvod 23). V době postní Aleluja odpadá a nahrazuje se aklamací „Chvála tobě, Kriste, Králi věčné slávy“ s příslušným veršem. Alelujový verš se používal už ve 4. století v Římě, nejdříve ve velikonoční liturgii, později se rozšířil na neděle a svátky.

(srv. Adolf Adam, Liturgika, Vyšehrad 2008, str. 194)

Slovo „Aleluja“ pochází z hebrejského slova **הַלְלוּ־יָהּ** (*hal^elú-jáh*) a v doslovném překladu znamená: „CHVALTE BOHA“.

Izraelité tak chválili Hospodina dávno před vznikem křesťanství. Aleluja je tedy vyjádřením veliké radosti a chvály Boha. Ve Starém zákoně se tento výraz nachází na začátku nebo na konci některých žalmů, v Novém zákoně ve Zjevení apoštola Jana.

Rozdílný je přístup Západní a Východní liturgie ke zpěvu aleluja v době postní. Západ se tohoto zpěvu v postu odříká, aby mohl nově slavnostně zaznít o velikonoční vigílii. Východní liturgie aleluja ponechává, ale jeho užití nabývá na slavnostnosti a graduje o Velikonocích.

Ve 4. a 5. století se zpěv Aleluja pokládal za nejkrásnější projev vnitřního pokoje a radosti. Rodiče učili tuto aklamaci zpívat děti, rolníci ji zpívali při polních pracích, vojáci vycházeli s tímto zpěvem do boje.

Aleluja se zpívalo i při křesťanském pohřbu jako předzvěst radosti, která nás čeká v nebi. II. vatikánský koncil tento zpěv opět do pohřební liturgie vrací (po vyřazení z pohřební liturgie Tridentským koncilem). Tím zdůrazňuje velikonoční charakter liturgie, víru ve vzkříšení mrtvých.

Liturgický zpěvník

Alelujové verše

a verše před evangeliem v době postní

Liturgické texty:

Misál

Karmelitánské nakladatelství

Kostelní Vydří, r. 2003

Lekcionář II - V

Česká biskupská konference 1996, 1998, 2008

Z dopisu ze sekretariátu otce biskupa Mons. Josefa Hrdličky:

„...otec biskup Mons. Josef Hrdlička potvrzuje příjem Vašeho dopisu a nové verze Liturgického zpěvníku aleluiatických veršů před evangeliem. Otec biskup Vám děkuje za jeho zaslání a přeje hodně zdatu při jeho užívání v liturgii.“ (Arcibiskupství olomoucké, 5. 4. 2012)

Liturgický zpěvník aleluiatických zpěvů před evangeliem z r. 2012.

Rozšířená verze. 2013. Internet. odkaz: <http://organist-ub.cz/>

Uherský Brod, A. D. 2013

© J. Hrubý, T. Selinger

ISBN 978-80-904927-0-7

DOBA ADVENTNÍ

DOBA VÁNOČNÍ

1. neděle adventní A,B,C	Aleluja 1, č. 1; Al. 2, č. 1; Al. 18, č. 11	Narození Páně - vigilie	Aleluja 3, č. 1; Aleluja 4, č. 1
Po po 1. ned'. adv.	Aleluja 1, č. 5	Narození Páně - v noci	Aleluja 3, č. 2; Aleluja 4, č. 2
Út po 1. ned'. adv.	Aleluja 1, č. 6; Aleluja 18, č. 15	Narození Páně - za svítání	Aleluja 3, č. 3; Aleluja 4, č. 3
St po 1. ned'. adv.	Aleluja 1, č. 7	Narození Páně - ve dne	Aleluja 3, č. 4; Aleluja 4, č. 4
Čt po 1. ned'. adv.	Aleluja 2, č. 5	Svaté Rodiny A (B,C)	Aleluja 3, č. 9; Aleluja 4, č. 5
Pá po 1. ned'. adv.	Aleluja 1, č. 6; Aleluja 18, č. 15	Svaté Rodiny B	Aleluja 3, č. 10; Aleluja 4, č. 6
So po 1. ned'. adv.	Aleluja 2, č. 6	Svaté Rodiny C	Aleluja 3, č. 11; Aleluja 4, č. 7
2. neděle adventní A,B,C	Aleluja 1, č. 2; Aleluja 18, č. 12	Matky Boží, Panny Marie (1. 1.)	Aleluja 3, č. 10; Aleluja 4, č. 6
Po po 2. ned'. adv.	Aleluja 2, č. 7	2. neděle po Narození Páně	Aleluja 3, č. 12; Aleluja 4, č. 8
Út po 2. ned'. adv.	Aleluja 2, č. 8	Křtu Páně A (B, C)	Aleluja 3, č. 14
St po 2. ned'. adv.	Aleluja 1, č. 7	Křtu Páně B	Aleluja 3, č. 15
Čt po 2. ned'. adv.	Aleluja 2, č. 9	Křtu Páně C	Aleluja 3, č. 16
Pá po 2. ned'. adv.	Aleluja 2, č. 10	29. prosince	Aleluja 8, č. 7
So po 2. ned'. adv.	Aleluja 1, č. 2; Aleluja 18, č. 12	30. prosince	Aleluja 3, č. 4; Aleluja 4, č. 4
3. neděle adventní A,B,C	Aleluja 1, č. 3; Al. 2, č. 2; Al. 18, č. 5	31. prosince	Aleluja 13, č. 1; Aleluja 18, č. 14
Po po 3. ned'. adv.	Aleluja 1, č. 1; Al. 2, č. 1; Al. 18, č. 11	2. ledna	Aleluja 4, č. 6
Út po 3. ned'. adv.	Aleluja 2, č. 11	3. ledna	Aleluja 13, č. 1; Aleluja 18, č. 14
St po 3. ned'. adv.	Aleluja 1, č. 8	4. ledna	Aleluja 4, č. 6
Čt po 3. ned'. adv.	Aleluja 1, č. 2; Aleluja 18, č. 12	5. ledna	Aleluja 3, č. 4; Aleluja 4, č. 4
Pá po 3. ned'. adv.	Aleluja 2, č. 12	6. ledna - sl. Zjevení Páně	Aleluja 3, č. 13; Aleluja 4, č. 9
4. neděle adventní A	Aleluja 2, č. 3; Aleluja 18, č. 13	7. ledna	Aleluja 6, č. 5; Aleluja 10, č. 7
4. neděle adventní B,C ..	Aleluja 1, č. 4; Aleluja 2, č. 4	8. ledna	Aleluja 12, č. 2
17. prosince	Aleluja 2, č. 13	9. ledna	Aleluja 3, č. 12
18. prosince	Aleluja 1, č. 9	10. ledna	Aleluja 12, č. 2
19. prosince	Aleluja 1, č. 10	11. ledna	Aleluja 6, č. 5; Aleluja 10, č. 7
20. prosince	Aleluja 1, č. 11	12. ledna	Aleluja 3, č. 8
21. prosince	Aleluja 2, č. 14		
22. prosince	Aleluja 2, č. 15		
23. prosince	Aleluja 2, č. 15		
24. prosince	Aleluja 1, č. 12		

DOBA POSTNÍ

Popeleční středa	Verš 1, č. 1		
Čt po Popel. stř.	Verš 1, č. 11		
Pá po Popel. stř.	Verš 1, č. 12		
So po Popel. stř.	Verš 1, č. 13		
1. neděle postní A,B,C	Verš 1, č. 2; Verš 2, č. 1; Verš 3, č. 1		
Po po 1. ned'. postní	Verš 1, č. 14		
Út po 1. ned'. postní	Verš 1, č. 2; Verš 2, č. 1; Verš 3, č. 1		
St po 1. ned'. postní	Verš 3, č. 4		
Čt po 1. ned'. postní	Verš 1, č. 15		
Pá po 1. ned'. postní	Verš 2, č. 7		
So po 1. ned'. postní	Verš 1, č. 14		
2. neděle postní A,B,C	Verš 1, č. 3; Verš 4, č. 1		
Po po 2. ned'. postní	Verš 3, č. 6		
Út po 2. ned'. postní	Verš 2, č. 7		
St po 2. ned'. postní	Verš 2, č. 5; Verš 4, č. 4		
Čt po 2. ned'. postní	Verš 1, č. 16; Verš 4, č. 9		
Pá po 2. ned'. postní	Verš 2, č. 3; Verš 4, č. 2		
So po 2. ned'. postní	Verš 2, č. 6; Verš 4, č. 5		
3. neděle postní A	Verš 1, č. 4; Verš 2, č. 2		
3. neděle postní B	Verš 1, č. 5; Verš 2, č. 3; Verš 4, č. 2		
3. neděle postní C	Verš 1, č. 6; Verš 2, č. 4; Verš 4, č. 3		
Po po 3. ned'. postní	Verš 1, č. 17		
Út po 3. ned'. postní	Verš 3, č. 4		
St po 3. ned'. postní	Verš 3, č. 6		
Čt po 3. ned'. postní	Verš 3, č. 4		
Pá po 3. ned'. postní	Verš 2, č. 4; Verš 4, č. 3		
So po 3. ned'. postní	Verš 1, č. 1		
		4. neděle postní A	Verš 2, č. 5; Verš 4, č. 4
		4. neděle postní B	Verš 2, č. 3; Verš 4, č. 2
		4. neděle postní C	Verš 2, č. 6; Verš 4, č. 5
		Po po 4. ned'. postní	Verš 1, č. 12
		Út po 4. ned'. postní	Verš 1, č. 15
		St po 4. ned'. postní	Verš 3, č. 2; Verš 4, č. 6
		Čt po 4. ned'. postní	Verš 2, č. 3; Verš 4, č. 2
		Pá po 4. ned'. postní	Verš 1, č. 2; V. 2, č.1; V. 3, č.1
		So po 4. ned'. postní	Verš 1, č. 16; Verš 4, č. 9
		5. neděle postní A	Verš 3, č. 2; Verš 4, č. 6
		5. neděle postní B	Verš 3, č. 3
		5. neděle postní C	Verš 3, č. 4
		Po po 5. ned'. postní	Verš 1, č. 13
		Út po 5. ned'. postní	Verš 3, č. 7
		St po 5. ned'. postní	Verš 1, č. 16; Verš 4, č. 9
		Čt po 5. ned'. postní	Verš 1, č. 1
		Pá po 5. ned'. postní	Verš 3, č. 6
		So po 5. ned'. postní	Verš 2, č. 7
		Květná neděle	Verš 1, č. 8; Verš 2, č. 8; Verš 3, č. 5
		Pondělí Svatého týdne	Verš 1, č. 18; Verš 3, č. 8
		Úterý Svatého týdne	Verš 1, č. 19; Verš 3, č. 9
		Středa Svatého týdne	Verš 1, č. 18; Verš 3, č. 8
		Zelený čtvrtek	Verš 1, č. 7
		Velký pátek	Verš 1, č. 8; Verš 2, č. 8; Verš 3, č. 5

DOBA VELIKONOČNÍ

sl. Zmrtvýchvstání Páně	Aleluja 5, č. 1	5. neděle velikonoční A	Aleluja 6, č. 2
Velikonoční oktáv	Aleluja 5, č. 2	5. neděle velikonoční B	Aleluja 7, č. 1
2. neděle velikonoční A,B,C	Aleluja 5, č. 3	5. neděle velikonoční C	Aleluja 7, č. 2; Aleluja 10, č. 9
Po po 2. ned'. velikon.	Aleluja 6, č. 11	Po po 5. ned'. velikon.	Aleluja 5, č. 7
Út po 2. ned'. velikon.	Aleluja 6, č. 12	Út po 5. ned'. velikon.	Aleluja 5, č. 8
St po 2. ned'. velikon.	Aleluja 9, č. 4; Aleluja 17, č. 6	St po 5. ned'. velikon.	Aleluja 7, č. 1
Čt po 2. ned'. velikon.	Aleluja 5, č. 3	Čt po 5. ned'. velikon.	Aleluja 9, č. 1; Aleluja 12, č. 15
Pá po 2. ned'. velikon.	Aleluja 10, č. 4; Aleluja 11, č. 14	Pá po 5. ned'. velikon.	Aleluja 21, č. 4
So po 2. ned'. velikon.	Aleluja 5, č. 5	So po 5. ned'. velikon.	Aleluja 6, č. 11
3. neděle velikonoční A,B ...	Aleluja 5, č. 4	6. neděle velikonoční A,B,C	Aleluja 6, č. 3; Aleluja 9, č. 2
3. neděle velikonoční C	Aleluja 5, č. 5	Po po 6. ned'. velikon.	Aleluja 9, č. 10; Aleluja 13, č. 3
Po po 3. ned'. velikon.	Aleluja 10, č. 4; Aleluja 11, č. 14	Út po 6. ned'. velikon.	Aleluja 5, č. 9
Út po 3. ned'. velikon.	Aleluja 9, č. 6	St po 6. ned'. velikon.	Aleluja 5, č. 10
St po 3. ned'. velikon.	Aleluja 9, č. 7	Čt po 6. ned'. velikon.	Aleluja 7, č. 3
Čt po 3. ned'. velikon.	Aleluja 7, č. 6; Aleluja 11, č. 15	Pá po 6. ned'. velikon.	Aleluja 5, č. 8
Pá po 3. ned'. velikon.	Aleluja 6, č. 6; Aleluja 15, č. 8	So po 6. ned'. velikon.	Aleluja 6, č. 13
So po 3. ned'. velikon.	Aleluja 11, č. 5; Aleluja 21, č. 10	7. neděle velikonoční A,B,C	Aleluja 7, č. 3; Aleluja 9, č. 8
4. neděle velikonoční A,B,C	Aleluja 6, č. 1; Aleluja 16, č. 6	Po po 7. ned'. velikon.	Aleluja 6, č. 11
Po po 4. ned'. velikon.	Aleluja 6, č. 1; Aleluja 16, č. 6	Út po 7. ned'. velikon.	Aleluja 5, č. 10
Út po 4. ned'. velikon.	Aleluja 9, č. 1; Aleluja 12, č. 15	St po 7. ned'. velikon.	Aleluja 12, č. 14; Aleluja 16, č. 3
St po 4. ned'. velikon.	Aleluja 10, č. 1	Čt po 7. ned'. velikon.	Aleluja 7, č. 8
Čt po 4. ned'. velikon.	Aleluja 21, č. 7	Pá po 7. ned'. velikon.	Aleluja 5, č. 7
Pá po 4. ned'. velikon.	Aleluja 6, č. 2	So po 7. ned'. velikon.	Aleluja 5, č. 9
So po 4. ned'. velikon.	Aleluja 18, č. 8	sl. Nanebevstoupení Páně	Aleluja 5, č. 11; Aleluja 6, č. 4; Aleluja 12, č. 9
		sl. Sslání Ducha Svatého	Aleluja 5, č. 6

Nejsvětější Trojice	Aleluja 6, č. 9; Aleluja 12, č. 11	9. neděle v mezidobí B	Aleluja 12, č. 14; Aleluja 16, č. 3
Těla a Krve Páně	Aleluja 7, č. 6; Aleluja 11, č. 15	9. neděle v mezidobí C	Aleluja 9, č. 4; Aleluja 17, č. 6
Nejsv. Srdce Ježíšova A,B (B)	Aleluja 11, č. 11; 19, č.4 (13,č.5; 14,č.10)	10. neděle v mezidobí A ...	Aleluja 12, č. 2; Aleluja 14, č. 1
Nejsv. Srdce Ježíšova C	Aleluja 16, č. 6; Aleluja 19, č. 4	10. neděle v mezidobí B	Aleluja 9, č. 3; Aleluja 12, č. 12
-----	-----	10. neděle v mezidobí C	Aleluja 7, č. 5; Aleluja 19, č. 2
2. neděle v mezidobí A	Aleluja 13, č. 1; Aleluja 18, č. 14	11. neděle v mezidobí A ...	Aleluja 7, č. 10; Aleluja 10, č. 2
2. neděle v mezidobí B	Aleluja 18, č. 4	11. neděle v mezidobí B	Aleluja 10, č. 3; Aleluja 15, č. 7
2. neděle v mezidobí C	Aleluja 6, č. 7; Aleluja 10, č. 6	11. neděle v mezidobí C	Aleluja 13, č. 5; Aleluja 14, č. 10
3. neděle v mezidobí A	Aleluja 6, č. 5; Aleluja 10, č. 7	12. neděle v mezidobí A ...	Aleluja 9, č. 10; Aleluja 13, č. 3
3. neděle v mezidobí B	Aleluja 7, č. 10; Aleluja 10, č. 2	12. neděle v mezidobí B	Aleluja 7, č. 5; Aleluja 19, č. 2
3. neděle v mezidobí C	Aleluja 12, č. 2; Aleluja 14, č. 1	12. neděle v mezidobí C	Aleluja 9, č. 1; Aleluja 12, č. 15
4. neděle v mezidobí A	Aleluja 13, č. 2; Aleluja 15, č. 3	13. neděle v mezidobí A ...	Aleluja 11, č. 2; Aleluja 14, č. 11
4. neděle v mezidobí B	Aleluja 17, č. 2	13. neděle v mezidobí B	Aleluja 14, č. 2
4. neděle v mezidobí C	Aleluja 12, č. 2; Aleluja 14, č. 1	13. neděle v mezidobí C	Aleluja 18, č. 6; Aleluja 21, č. 8
5. neděle v mezidobí A	Aleluja 10, č. 1	14. neděle v mezidobí A ...	Aleluja 7, č. 4; Aleluja 12, č. 1
5. neděle v mezidobí B	Aleluja 10, č. 8; Aleluja 16, č. 2	14. neděle v mezidobí B	Aleluja 18, č. 5; Al 1, č.3; Al 2, č.2
5. neděle v mezidobí C	Aleluja 12, č. 5	14. neděle v mezidobí C	Aleluja 11, č. 4
6. neděle v mezidobí A	Aleluja 7, č. 4; Aleluja 12, č. 1	15. neděle v mezidobí A ...	Aleluja 10, č. 3; Aleluja 15, č. 7
6. neděle v mezidobí B	Aleluja 7, č. 5; Aleluja 19, č. 2	15. neděle v mezidobí B	Aleluja 12, č. 13; Aleluja 17, č. 1
6. neděle v mezidobí C	Aleluja 13, č. 2; Aleluja 15, č. 3	15. neděle v mezidobí C	Aleluja 11, č. 5; Aleluja 21, č. 10
7. neděle v mezidobí A	Aleluja 11, č. 1	16. neděle v mezidobí A ...	Aleluja 7, č. 4; Aleluja 12, č. 1
7. neděle v mezidobí B	Aleluja 12, č. 2; Aleluja 14, č. 1	16. neděle v mezidobí B	Aleluja 9, č. 1; Aleluja 12, č. 15
7. neděle v mezidobí C	Aleluja 7, č. 2; Aleluja 10, č. 9	16. neděle v mezidobí C	Aleluja 12, č. 6
8. neděle v mezidobí A	Aleluja 14, č. 9; Aleluja 19, č. 1	17. neděle v mezidobí A ...	Aleluja 7, č. 4; Aleluja 12, č. 1
8. neděle v mezidobí B	Aleluja 15, č. 6; Aleluja 19, č. 3	17. neděle v mezidobí B	Aleluja 7, č. 5; Aleluja 19, č. 2
8. neděle v mezidobí C	Aleluja 16, č. 1; Aleluja 21, č. 14		
9. neděle v mezidobí A	Aleluja 9, č. 9; Aleluja 15, č. 1		

LITURGICKÉ MEZIDOBÍ - NEDĚLNÍ CYKLUS

17. neděle v mezidobí C	Aleluja 12, č. 7	26. neděle v mezidobí A	Aleluja 9, č. 1; Aleluja 12, č. 15
18. neděle v mezidobí A	Aleluja 10, č. 4; Aleluja 11, č. 14	26. neděle v mezidobí B	Aleluja 12, č. 14; Aleluja 16, č. 3
18. neděle v mezidobí B	Aleluja 10, č. 4; Aleluja 11, č. 14	26. neděle v mezidobí C	Aleluja 10, č. 5
18. neděle v mezidobí C	Aleluja 10, č. 11; Aleluja 14, č. 3	27. neděle v mezidobí A	Aleluja 12, č. 3; Aleluja 19, č. 5
19. neděle v mezidobí A	Aleluja 18, č. 1	27. neděle v mezidobí B	Aleluja 13, č. 4; Aleluja 17, č. 8
19. neděle v mezidobí B	Aleluja 7, č. 6; Aleluja 11, č. 15	27. neděle v mezidobí C	Aleluja 7, č. 7; Aleluja 11, č. 12
19. neděle v mezidobí C	Aleluja 10, č. 10; Aleluja 17, č. 3	28. neděle v mezidobí A	Aleluja 12, č. 13; Aleluja 17, č. 1
20. neděle v mezidobí A	Aleluja 6, č. 5; Aleluja 10, č. 7	28. neděle v mezidobí B	Aleluja 10, č. 11; Aleluja 14, č. 3
20. neděle v mezidobí B	Aleluja 6, č. 6; Aleluja 15, č. 8	28. neděle v mezidobí C	Aleluja 11, č. 6
20. neděle v mezidobí C	Aleluja 9, č. 1; Aleluja 12, č. 15	29. neděle v mezidobí A	Aleluja 16, č. 1; Aleluja 21, č. 14
21. neděle v mezidobí A	Aleluja 11, č. 3	29. neděle v mezidobí B	Aleluja 15, č. 9; Aleluja 16, č. 5
21. neděle v mezidobí B	Aleluja 11, č. 5; Aleluja 21, č. 10	29. neděle v mezidobí C	Aleluja 14, č. 9; Aleluja 19, č. 1
21. neděle v mezidobí C	Aleluja 6, č. 8; Aleluja 11, č. 10	30. neděle v mezidobí A	Aleluja 9, č. 2; Aleluja 21, č. 12
22. neděle v mezidobí A	Aleluja 12, č. 13; Aleluja 17, č. 1	30. neděle v mezidobí B	Aleluja 14, č. 2
22. neděle v mezidobí B	Aleluja 15, č. 6; Aleluja 19, č. 3	30. neděle v mezidobí C	Aleluja 14, č. 12; Aleluja 15, č. 2
22. neděle v mezidobí C	Aleluja 11, č. 11; Aleluja 19, č. 4	31. neděle v mezidobí A	Aleluja 9, č. 11; Aleluja 18, č. 3
23. neděle v mezidobí A	Aleluja 14, č. 12; Aleluja 15, č. 2	31. neděle v mezidobí B	Aleluja 9, č. 2; Aleluja 21, č. 12
23. neděle v mezidobí B	Aleluja 6, č. 5; Aleluja 10, č. 7	31. neděle v mezidobí C	Aleluja 9, č. 4; Aleluja 17, č. 6
23. neděle v mezidobí C	Aleluja 13, č. 6; Aleluja 17, č. 7	32. neděle v mezidobí A	Aleluja 10, č. 10; Aleluja 17, č. 3
24. neděle v mezidobí A	Aleluja 7, č. 2; Aleluja 10, č. 9	32. neděle v mezidobí B	Aleluja 10, č. 11; Aleluja 14, č. 3
24. neděle v mezidobí B	Aleluja 16, č. 4	32. neděle v mezidobí C	Aleluja 14, č. 4; Aleluja 17, č. 5
24. neděle v mezidobí C	Aleluja 14, č. 12; Aleluja 15, č. 2	33. neděle v mezidobí A	Aleluja 12, č. 4
25. neděle v mezidobí A	Aleluja 18, č. 2; Aleluja 21, č. 13	33. neděle v mezidobí B	Aleluja 10, č. 12; Aleluja 17, č. 4
25. neděle v mezidobí B	Aleluja 6, č. 7; Aleluja 10, č. 6	33. neděle v mezidobí C	Aleluja 9, č. 5; Aleluja 17, č. 9
25. neděle v mezidobí C	Aleluja 10, č. 5	Ježíše Krista Krále A,B,C (poslední neděle v liturg. mezidobí)	Aleluja 14, č. 5; Aleluja 15, č. 4

LITURGICKÉ MEZIDOBÍ - FERIÁLNÍ CYKLUS

Po 1. týdne	Aleluja 7, č. 10; Al. 10, č. 2	Pá 5. týdne	Aleluja 18, č. 2; Al. 21, č. 13	Út 10. týdne	Aleluja 18, č. 7
Út 1. týdne	Aleluja 18, č. 9	So 5. týdne	Aleluja 10, č. 4; Al. 11, č. 14	St 10. týdne	Aleluja 21, č. 3
St 1. týdne	Aleluja 21, č. 2	-----	-----	Čt 10. týdne	Aleluja 7, č. 2; Al. 10, č. 9
Čt 1. týdne	Aleluja 6, č. 5; Al. 10, č. 7	Po 6. týdne	Aleluja 6, č. 8; Al. 11, č. 10	Pá 10. týdne	Aleluja 16, č. 1; Al. 21, č. 14
Pá 1. týdne	Aleluja 7, č. 5; Al. 19, č. 2	Út 6. týdne	Aleluja 9, č. 2; Al. 21, č. 12	So 10. týdne	Aleluja 18, č. 10
So 1. týdne	Aleluja 12, č. 2; Al. 14, č. 1	St 6. týdne	Aleluja 12, č. 13; Al. 17, č. 1	-----	-----
-----	-----	Čt 6. týdne	Aleluja 11, č. 5; Al. 21, č. 10	Po 11. týdne	Aleluja 21, č. 1
Po 2. týdne	Aleluja 14, č. 9; Al. 19, č. 1	Pá 6. týdne	Aleluja 21, č. 4	Út 11. týdne	Aleluja 7, č. 2; Al. 10, č. 9
Út 2. týdne	Aleluja 12, č. 13; Al. 17, č. 1	So 6. týdne	Aleluja 3, č. 14	St 11. týdne	Aleluja 9, č. 2; Al. 21, č. 12
St 2. týdne	Aleluja 6, č. 5; Al. 10, č. 7	-----	-----	Čt 11. týdne	Aleluja 12, č. 7
Čt 2. týdne	Aleluja 14, č. 2	Po 7. týdne	Aleluja 14, č. 2	Pá 11. týdne	Aleluja 10, č. 11; Al. 14, č. 3
Pá 2. týdne	Aleluja 14, č. 12; Al. 15, č. 2	Út 7. týdne	Aleluja 16, č. 4	So 11. týdne	Aleluja 10, č. 5
So 2. týdne	Aleluja 18, č. 2; Al. 21, č. 13	St 7. týdne	Aleluja 6, č. 8; Al. 11, č. 10	-----	-----
-----	-----	Čt 7. týdne	Aleluja 18, č. 9	Po 12. týdne	Aleluja 14, č. 9; Al. 19, č. 1
Po 3. týdne	Aleluja 14, č. 2	Pá 7. týdne	Aleluja 12, č. 14; Al. 16, č. 3	Út 12. týdne	Aleluja 10, č. 1
Út 3. týdne	Aleluja 7, č. 4; Al. 12, č. 1	So 7. týdne	Aleluja 7, č. 4; Al. 12, č. 1	St 12. týdne	Aleluja 12, č. 4
St 3. týdne	Aleluja 10, č. 3; Al. 15, č. 7	-----	-----	Čt 12. týdne	Aleluja 9, č. 2; Al. 21, č. 12
Čt 3. týdne	Aleluja 21, č. 1	Po 8. týdne	Aleluja 10, č. 5	Pá 12. týdne	Aleluja 10, č. 8; Al. 16, č. 2
Pá 3. týdne	Aleluja 7, č. 4; Al. 12, č. 1	Út 8. týdne	Aleluja 7, č. 4; Al. 12, č. 1	So 12. týdne	Aleluja 10, č. 8; Al. 16, č. 2
So 3. týdne	Aleluja 9, č. 4; Al. 17, č. 6	St 8. týdne	Aleluja 15, č. 9; Al. 16, č. 5	-----	-----
-----	-----	Čt 8. týdne	Aleluja 10, č. 1	Po 13. týdne	Aleluja 20, č. 6
Po 4. týdne	Aleluja 7, č. 5; Al. 19, č. 2	Pá 8. týdne	Aleluja 12, č. 3; Al. 19, č. 5	Út 13. týdne	Aleluja 18, č. 1
Út 4. týdne	Aleluja 10, č. 8; Al. 16, č. 2	So 8. týdne	Aleluja 19, č. 16	St 13. týdne	Aleluja 15, č. 6; Al. 19, č. 3
St 4. týdne	Aleluja 21, č. 2	-----	-----	Čt 13. týdne	Aleluja 14, č. 12; Al. 15, č. 2
Čt 4. týdne	Aleluja 7, č. 10; Al. 10, č. 2	Po 9. týdne	Aleluja 21, č. 7	Pá 13. týdne	Aleluja 12, č. 10
Pá 4. týdne	Aleluja 12, č. 6	Út 9. týdne	Aleluja 12, č. 13; Al. 17, č. 1	So 13. týdne	Aleluja 21, č. 2
So 4. týdne	Aleluja 21, č. 2	St 9. týdne	Aleluja 20, č. 4	-----	-----
-----	-----	Čt 9. týdne	Aleluja 13, č. 9	Po 14. týdne	Aleluja 14, č. 2
Po 5. týdne	Aleluja 6, č. 5; Al. 10, č. 7	Pá 9. týdne	Aleluja 9, č. 2; Al. 21, č. 12	Út 14. týdne	Aleluja 6, č. 1; Al. 16, č. 6
Út 5. týdne	Aleluja 18, č. 10	So 9. týdne	Aleluja 10, č. 11; Al. 14, č. 3	St 14. týdne	Aleluja 7, č. 10; Al. 10, č. 2
St 5. týdne	Aleluja 12, č. 14; Al. 16, č. 3	-----	-----	Čt 14. týdne	Aleluja 7, č. 10; Al. 10, č. 2
Čt 5. týdne	Aleluja 11, č. 8	Po 10. týdne	Aleluja 13, č. 2; Al. 15, č. 3	Pá 14. týdne	Aleluja 21, č. 5

LITURGICKÉ MEZIDOBÍ - FERIÁLNÍ CYKLUS

So 14. týdne	Aleluja 20, č. 9	St 19. týdne	Aleluja 14, č. 12; Al. 15, č. 2	Po 24. týdne	Aleluja 9, č. 4; Al. 17, č. 6
-----	-----	Čt 19. týdne	Aleluja 13, č. 6; Al. 17, č. 7	Út 24. týdne	Aleluja 7, č. 5; Al. 19, č. 2
Po 15. týdne	Aleluja 16, č. 7	Pá 19. týdne	Aleluja 18, č. 9	St 24. týdne	Aleluja 11, č. 5; Al. 21, č. 10
Út 15. týdne	Aleluja 20, č. 6	So 19. týdne	Aleluja 7, č. 4; Al. 12, č. 1	Čt 24. týdne	Aleluja 12, č. 10
St 15. týdne	Aleluja 7, č. 4; Al. 12, č. 1	-----	-----	Pá 24. týdne	Aleluja 7, č. 4; Al. 12, č. 1
Čt 15. týdne	Aleluja 12, č. 10	Po 20. týdne	Aleluja 10, č. 11; Al. 14, č. 3	So 24. týdne	Aleluja 12, č. 6
Pá 15. týdne	Aleluja 21, č. 2	Út 20. týdne	Aleluja 10, č. 5	-----	-----
So 15. týdne	Aleluja 14, č. 12; Al. 15, č. 2	St 20. týdne	Aleluja 14, č. 9; Al. 19, č. 1	Po 25. týdne	Aleluja 18, č. 7
-----	-----	Čt 20. týdne	Aleluja 20, č. 6	Út 25. týdne	Aleluja 8, č. 2
Po 16. týdne	Aleluja 20, č. 6	Pá 20. týdne	Aleluja 21, č. 3	St 25. týdne	Aleluja 7, č. 10; Al. 10, č. 2
Út 16. týdne	Aleluja 9, č. 2; Al. 21, č. 12	So 20. týdne	Aleluja 9, č. 11; Al. 18, č. 3	Čt 25. týdne	Aleluja 6, č. 8; Al. 11, č. 10
St 16. týdne	Aleluja 10, č. 3; Al. 15, č. 7	-----	-----	Pá 25. týdne	Aleluja 15, č. 9; Al. 16, č. 5
Čt 16. týdne	Aleluja 7, č. 4; Al. 12, č. 1	Po 21. týdne	Aleluja 21, č. 2	So 25. týdne	Aleluja 14, č. 2
Pá 16. týdne	Aleluja 12, č. 6	Út 21. týdne	Aleluja 14, č. 9; Al. 19, č. 1	-----	-----
So 16. týdne	Aleluja 11, č. 8	St 21. týdne	Aleluja 11, č. 1	Po 26. týdne	Aleluja 15, č. 9; Al. 16, č. 5
-----	-----	Čt 21. týdne	Aleluja 10, č. 10; Al. 17, č. 3	Út 26. týdne	Aleluja 15, č. 9; Al. 16, č. 5
Po 17. týdne	Aleluja 15, č. 6; Al. 19, č. 3	Pá 21. týdne	Aleluja 10, č. 12; Al. 17, č. 4	St 26. týdne	Aleluja 20, č. 8
Út 17. týdne	Aleluja 10, č. 3; Al. 15, č. 7	So 21. týdne	Aleluja 7, č. 2; Al. 10, č. 9	Čt 26. týdne	Aleluja 7, č. 10; Al. 10, č. 2
St 17. týdne	Aleluja 21, č. 4	-----	-----	Pá 26. týdne	Aleluja 20, č. 6
Čt 17. týdne	Aleluja 18, č. 2; Al. 21, č. 13	Po 22. týdne	Aleluja 1, č. 3; Al. 18, č. 5	So 26. týdne	Aleluja 7, č. 4; Al. 12, č. 1
Pá 17. týdne	Aleluja 7, č. 7; Al. 11, č. 12	Út 22. týdne	Aleluja 7, č. 5; Al. 19, č. 2	-----	-----
So 17. týdne	Aleluja 16, č. 7	St 22. týdne	Aleluja 12, č. 2; Al. 14, č. 1	Po 27. týdne	Aleluja 7, č. 2; Al. 10, č. 9
-----	-----	Čt 22. týdne	Aleluja 12, č. 5	Út 27. týdne	Aleluja 8, č. 2
Po 18. týdne	Aleluja 10, č. 4; Al. 11, č. 14	Pá 22. týdne	Aleluja 10, č. 1	St 27. týdne	Aleluja 12, č. 7
Út 18. týdne	Aleluja 19, č. 13	So 22. týdne	Aleluja 6, č. 8; Al. 11, č. 10	Čt 27. týdne	Aleluja 18, č. 2; Al. 21, č. 13
St 18. týdne	Aleluja 7, č. 5; Al. 19, č. 2	-----	-----	Pá 27. týdne	Aleluja 9, č. 3; Al. 12, č. 12
Čt 18. týdne	Aleluja 11, č. 3	Po 23. týdne	Aleluja 21, č. 2	So 27. týdne	Aleluja 8, č. 2
Pá 18. týdne	Aleluja 16, č. 7	Út 23. týdne	Aleluja 12, č. 3; Al. 19, č. 5	-----	-----
So 18. týdne	Aleluja 14, č. 2	St 23. týdne	Aleluja 13, č. 2; Al. 15, č. 3	Po 28. týdne	Aleluja 20, č. 6
-----	-----	Čt 23. týdne	Aleluja 13, č. 4; Al. 17, č. 8	Út 28. týdne	Aleluja 14, č. 9; Al. 19, č. 1
Po 19. týdne	Aleluja 6, č. 7; Al. 10, č. 6	Pá 23. týdne	Aleluja 12, č. 14; Al. 16, č. 3	St 28. týdne	Aleluja 21, č. 2
Út 19. týdne	Aleluja 11, č. 11; Al. 19, č. 4	So 23. týdne	Aleluja 9, č. 2; Al. 21, č. 12	Čt 28. týdne	Aleluja 6, č. 8; Al. 11, č. 10

LITURGICKÉ MEZIDOBÍ - FERIÁLNÍ CYKLUS

SPOLEČNÉ TEXTY

Pá 28. týdne	Aleluja 21, č. 6	Út 33. týdne	Aleluja 13, č. 5; Al. 14, č.10	• <u>při křtu</u>	<u>Aleluja 6, č. 8; 9, č. 4</u>
So 28. týdne	Aleluja 9, č. 10; Al. 13, č. 3	St 33. týdne	Aleluja 12, č. 3; Al. 19, č. 5	v době postní:	Aleluja 17, č. 6; 11, č.10
-----	-----	Čt 33. týdne	Aleluja 20, č. 6		Verš 1, č. 5; 2, č. 3; 4, č. 2
Po 29. týdne	Aleluja 10, č. 11; Al. 14, č. 3	Pá 33. týdne	Aleluja 21, č. 2	• <u>při svatbě</u>	<u>Aleluja 7, č. 9; 19, č.15</u>
Út 29. týdne	Aleluja 10, č. 12; Al. 17, č. 4	So 33. týdne	Aleluja 14, č. 2	v době postní:	Verš 3, č. 14
St 29. týdne	Aleluja 10, č. 10; Al. 17, č. 3	-----	-----		
Čt 29. týdne	Aleluja 20, č. 8	Po 34. týdne	Aleluja 10, č. 10; Al. 17, č. 3	• <u>za zemřelé</u>	<u>Aleluja 20, č. 1-5</u>
Pá 29. týdne	Aleluja 7, č. 4; Al. 12, č. 1	Út 34. týdne	Aleluja 20, č. 7	v době postní:	Verš 1, č. 9 a 10
So 29. týdne	Aleluja 20, č. 10	St 34. týdne	Aleluja 20, č. 7	• <u>výročí posv. kostela</u>	<u>Aleluja 13, č. 8; 17, č.10</u>
-----	-----	Čt 34. týdne	Aleluja 9, č. 5; Al. 17, č. 9	v době postní:	Verš 3, č. 13
Po 30. týdne	Aleluja 12, č. 14; Al. 16, č. 3	Pá 34. týdne	Aleluja 9, č. 5; Al. 17, č. 9	• <u>o mučednících</u>	<u>Aleluja 14, č. 7</u>
Út 30. týdne	Aleluja 7, č. 4; Al. 12, č. 1	So 34. týdne	Aleluja 10, č.12; Al. 17, č. 4		Aleluja 16, č. 7
St 30. týdne	Aleluja 6, č. 7; Al. 10, č. 6				Aleluja 20, č. 9 a 11
Čt 30. týdne	Aleluja 11, č. 9				<u>Aleluja 6, č. 1 a 4</u>
Pá 30. týdne	Aleluja 21, č. 2				Aleluja 12, č. 2, 5 a 9
So 30. týdne	Aleluja 11, č. 11; Al. 19, č.4				Aleluja 14, č. 1
-----	-----				Aleluja 16, č. 6
Po 31. týdne	Aleluja 18, č. 8				Aleluja 18, č. 3
Út 31. týdne	Aleluja 12, č. 10				<u>Aleluja 9, č. 11</u>
St 31. týdne	Aleluja 20, č. 9				Aleluja 11, č. 5
Čt 31. týdne	Aleluja 12, č. 10				Aleluja 15, č. 7
Pá 31. týdne	Aleluja 11, č. 1				Aleluja 18, č. 2, 3 a 7
So 31. týdne	Aleluja 10, č. 5				Aleluja 21, č. 13
-----	-----				
Po 32. týdne	Aleluja 16, č. 1; Al. 21, č.14				• <u>o pannách</u>
Út 32. týdne	Aleluja 9, č. 2; Al. 21, č.12				<u>Aleluja 6, č. 3</u>
St 32. týdne	Aleluja 11, č. 6				Aleluja 9, č. 2
Čt 32. týdne	Aleluja 9, č. 9; Al. 15, č. 1				Aleluja 10, č. 13
Pá 32. týdne	Aleluja 9, č. 5; Al. 17, č. 9				Aleluja 16, č. 8
So 32. týdne	Aleluja 6, č. 7; Al. 10, č. 6				
-----	-----				• <u>o svatých</u>
Po 33. týdne	Aleluja 10, č. 1				<u>Aleluja 6, č. 3</u>
					Aleluja 7, č. 4
					Aleluja 9, č. 2
					Aleluja 10, č. 9 a 11
					Aleluja 12, č. 1
					Aleluja 14, č. 3
					Aleluja 19, č. 12
					Aleluja 21, č. 11

SPOLEČNÉ TEXTY

- doba adventní
- od 17.12. ...
- doba vánoční
- (29. 12. - 6. 1.)
- po sl. Zjevení Páně...
- doba postní
- ve Svatém týdnu:
- doba velikonoční
- po Nanebevst. Páně...
- Liturgické mezidobí

VLASTNÍ A SPOLEČNÉ TEXTY O SVATÝCH

1. 1. Matky Boží, Panny Marie, SL	Aleluja 3, č. 10; 4, č. 6	3. 5. sv. Filipa a Jakuba, apoštolů, SV	Aleluja 19, č. 8
2. 1. sv. Bazila a Řehoře, b a uc	Aleluja 18, č. 3	6. 5. sv. Jana Sarkandra, k, m (na Moravě: P) ..	Aleluja 14, č. 7; 20 č. 11
17. 1. sv. Antonína, opata	Aleluja 22, č. 1	14. 5. sv. Matěje, apoštola, SV	Aleluja 12, č. 3; 19, č. 5
18. 1. Panny Marie, Matky jednoty křesťanů ..	Aleluja 8, č. 1	16. 5. sv. Jana Nepomuckého, kněze, muč., SV	Aleluja 16, č. 7
21. 1. sv. Anežky Římské, p a muč.	Aleluja 19, č. 12	20. 5. sv. Klementa M. Hofb., k (na Moravě: P)	Aleluja 18, č. 3
24. 1. sv. Františka Saleského, b a uc	Aleluja 7, č. 2; 10, č. 9	26. 5. sv. Filipa Neriho, k	Aleluja 19, č. 12
25. 1. Obrácení sv. Pavla, apoštola, SV	Aleluja 12, č. 3; 19, č. 5	30. 5. sv. Zdislavy	Aleluja 18, č. 8
26. 1. sv. Timoteje a Tita, b	Aleluja 12, č. 2; 14, č. 1	31. 5. Navštívení Panny Marie, SV	Aleluja 8, č. 1
28. 1. sv. Tomáše Akvinského, k a uc	Aleluja 18, č. 3	-----	-----
31. 1. sv. Jana Boska, k	Aleluja 22, č. 2	1. 6. sv. Justina, muč.	Aleluja 18, č. 7
-----	-----	3. 6. sv. Karla Lwangy a druhů, muč.	Aleluja 14, č. 3
2. 2. Uvedení Páně do chrámu, SV	Aleluja 8, č. 7	5. 6. sv. Bonifáce, b a muč.	Aleluja 16, č. 6
5. 2. sv. Agáty, p a muč.	Aleluja 20, č. 9	11. 6. sv. Barnabáše, apoštola, P	Aleluja 6, č. 4; 12, č. 9
6. 2. sv. Pavla Mikiho a druhů, muč.	Aleluja 6, č. 4; 12, č. 9	13. 6. sv. Antonína z Padovy, k a uc	Aleluja 12, č. 2; 14, č. 1
10. 2. sv. Scholastiky, p	Aleluja 9, č. 2; 21, č. 12	21. 6. sv. Aloise z Gonzagy, ř	Aleluja 7, č. 2; 10, č. 9
11. 2. Panny Marie Lurdské, NP	Aleluja 8, č. 1	24. 6. Narození sv. Jana Křtitele - vigilie sl.	Aleluja 19, č. 9
22. 2. Stolce sv. Petra, apoštola, SV	Aleluja 11, č. 3	24. 6. Naroz. sv. Jana Křtit. - v den slavnosti ...	Aleluja 15, č. 5
- v době postní	Verš 3, č. 10	28. 6. sv. Ireneje, b a muč.	Aleluja 19, č. 12
23. 2. sv. Polykarpa, b a muč.	Aleluja 14, č. 7	29. 6. sv. Petra a Pavla, apoštolů - vigilie sl.	Aleluja 19, č. 10
-----	-----	29. 6. sv. Petra a Pavla, ap. - v den slavnosti	Aleluja 11, č. 3
7. 3. sv. Perpetuy a Felicity, muč.	Aleluja 16, č. 7	30. 6. Výročí posv. katedrály v Olomouci, SV	Aleluja 13, č. 8
19. 3. sv. Josefa, snoubence Panny Marie, SL	Aleluja 19, č. 6	-----	-----
- v době postní	Verš 3, č. 11; Verš 4, č. 7	3. 7. sv. Tomáše, apoštola, SV	Aleluja 19, č. 11
25. 3. Zvěstování Páně, SL	Aleluja 12, č. 8	4. 7. sv. Prokopa, opata (v Čechách: P)	Aleluja 14, č. 3
- v době postní	Verš 3, č. 12; Verš 4, č. 8	5. 7. sv. Cyrila a Metoděje, patr. Evropy, SL	Aleluja 6, č. 4; 12, č. 9
-----	-----	11. 7. sv. Benedikta, opata, patrona Evropy	Aleluja 10, č. 11; 14, č. 3
7. 4. sv. Jana Křtitele de la Salle, k	Aleluja 22, č. 2	15. 7. sv. Bonaventury, b a uc	Aleluja 18, č. 3
11. 4. sv. Stanislava, b a muč.	Aleluja 22, č. 3	22. 7. sv. Marie Magdalény	Aleluja 22, č. 4
23. 4. sv. Vojtěcha, biskupa a muč., SV	Aleluja 6, č. 1; 16, č. 6	23. 7. sv. Brigity, řeholnice, patr. Evropy, SV ..	Aleluja 19, č. 12
25. 4. sv. Marka, evangelisty, SV	Aleluja 19, č. 7	25. 7. sv. Jakuba, apoštola, SV	Aleluja 12, č. 3; 19, č. 5
29. 4. sv. Kateřiny Sienské, patr. Evropy, SV	Aleluja 12, č. 1	26. 7. sv. Jáchyma a Anny, rodičů P.M.	Aleluja 22, č. 5
-----	-----	27. 7. sv. Gorazda a druhů, m (na Moravě: P)	Aleluja 6, č. 4; 12, č. 9
1. 5. sv. Josefa Dělníka, NP	Aleluja 19, č. 17	29. 7. sv. Marty	Aleluja 10, č. 1
2. 5. sv. Atanáše, b a uc	Aleluja 16, č. 7	31. 7. sv. Ignáce z Loyoly, k	Aleluja 14, č. 3

VLASTNÍ A SPOLEČNÉ TEXTY O SVATÝCH

1. 8. sv. Alfonsa Marie z Liguori, b a uc	Aleluja 18, č. 7	1. 10. sv. Terezie od Dítěte Ježíše, p a uc	Aleluja 7, č. 4; 12, č. 1
4. 8. sv. Jana Marie Vianneye, k	Aleluja 12, č. 2; 14, č. 1	2. 10. sv. Andělů strážných, P	Aleluja 13, č. 7
6. 8. Proměnění Páně, SV	Aleluja 6, č. 10; 11, č. 13	4. 10. sv. Františka z Assisi, j	Aleluja 7, č. 4; 12, č. 1
8. 8. sv. Dominika	Aleluja 14, č. 1; 18, č. 7	7. 10. Panny Marie Růžencové	Aleluja 8, č. 6
9. 8. sv. Terezie Benedikty od Kříže, SV	Aleluja 10, č. 13; 16, č. 8	15. 10. sv. Terezie od Ježíše, p a uc	Aleluja 19, č. 12
(panny a muč. , patronky Evropy)		16. 10. sv. Hedviky, ř, NP (v ostr.-opav. diec.: SV)	Aleluja 18, č. 8
10. 8. sv. Vavřince, jáhna a muč., SV	Aleluja 16, č. 9	17. 10. sv. Ignáce Antiochijského, b a muč.	Aleluja 14, č. 8
11. 8. sv. Kláry, p	Aleluja 14, č. 3	18. 10. sv. Lukáše, evangelisty, SV	Aleluja 12, č. 3; 19, č. 5
14. 8. sv. Maxmiliána Marie Kolbeho, k a muč.	Aleluja 20, č. 9	28. 10. sv. Šimona a Judy, apoštolů, SV	Aleluja 19, č. 14
15. 8. Nanebevzetí Panny Marie, SL - vigilie	Aleluja 8, č. 2	29. 10. bl. Marie Restituty Kafkové, p a m, NP	Aleluja 20, č. 9
15. 8. Nanebevzetí Panny Marie, SL - den	Aleluja 8, č. 3	-----	-----
16. 8. sv. Štěpána Uherského, NP	Aleluja 6, č. 3	1. 11. Všech svatých, SL	Aleluja 12, č. 10
20. 8. sv. Bernarda, opata a uc	Aleluja 19, č. 12	2. 11. Vzpomínka na všechny věrné zemřelé, f	Aleluja 20, č. 1 a 2
21. 8. sv. Pia X., papeže	Aleluja 6, č. 1; 16, č. 6	4. 11. sv. Karla Boromejského, b	Aleluja 6, č. 1; 16, č. 6
22. 8. Panny Marie Královny	Aleluja 8, č. 6	9. 11. Posvěcení Lateránské baziliky, SV	Aleluja 13, č. 8; 17, č. 10
24. 8. sv. Bartoloměje, apoštola, SV	Aleluja 19, č. 13	10. 11. sv. Lva Velikého, papeže a uc	Aleluja 12, č. 5
27. 8. sv. Moniky	Aleluja 10, č. 1	11. 11. sv. Martina Tourského, b	Aleluja 7, č. 2; 10, č. 9
28. 8. sv. Augustina, b a uc	Aleluja 18, č. 3	12. 11. sv. Josafata, b a muč.	Aleluja 19, č. 12
29. 8. Umučení sv. Jana Křtitele	Aleluja 16, č. 7	13. 11. sv. Anežky České, p	Aleluja 7, č. 2; 10, č. 9
-----	-----	17. 11. sv. Alžběty Uherské, ř	Aleluja 7, č. 2; 10, č. 9
3. 9. sv. Řehoře Velikého, papeže a uc	Aleluja 21, č. 4	18. 11. Posv. řím. bazilik sv. Petra a Pavla, NP	Aleluja 19, č. 14
8. 9. Narození Panny Marie, SV	Aleluja 8, č. 4	21. 11. Zasvěcení Panny Marie v Jeruzalémě ...	Aleluja 8, č. 2
13. 9. sv. Jana Zlatoústého, b a uč	Aleluja 10, č. 3; 15, č. 7	22. 11. Sv. Cecilie, p a muč.	Aleluja 22, č. 6
14. 9. Povýšení sv. Kříže, SV	Aleluja 14, č. 6	24. 11. sv. Ondřeje Dung-Laca a druhů, muč.	Aleluja 20, č. 9
15. 9. Panny Marie Bolestné	Aleluja 8, č. 5	30. 11. sv. Ondřeje, apoštola, SV	Aleluja 12, č. 5
16. 9. sv. Ludmily, m, NP (v Čechách: P)	Aleluja 16, č. 7	-----	-----
20. 9. sv. Onřeje Kim Tae-gona a druhů, muč.	Aleluja 20, č. 9	3. 12. sv. Františka Xaverského, k	Aleluja 12, č. 9
21. 9. sv. Matouše, apoštola a evang., SV	Aleluja 19, č. 14	6. 12. sv. Mikuláše, b, NP (v českobud. diec.: SL)	Aleluja 12, č. 2; 14, č. 1
23. 9. sv. Pia z Pietrelciny, k	Aleluja 17, č. 4	7. 12. sv. Ambrože, b a uc	Aleluja 6, č. 1; 16, č. 6
27. 9. sv. Vincence z Paula, k	Aleluja 6, č. 1; 16, č. 6	8. 12. Nep. početí Panny Marie, SL	Aleluja 8, č. 6
28. 9. sv. Václava, hl. patrona čes. národa, SL	Aleluja 11, č. 7	13. 12. sv. Lucie, p a muč.	Aleluja 22, č. 6
29. 9. sv. Michaela, Gabriela a Rafaela, SV ...	Aleluja 13, č. 7	14. 12. sv. Jana od Kříže, k a uc	Aleluja 14, č. 3
30. 9. sv. Jeronýma, k a uc	Aleluja 18, č. 2	26. 12. sv. Štěpána, prvomučedníka, SV	Aleluja 3, č. 5
		27. 12. sv. Jana, apoštola a evangelisty, SV	Aleluja 3, č. 6
		28. 12. sv. Mládětek Betlémských, SV	Aleluja 3, č. 7

Přehled nápěvů - nedělní cyklus a významné svátky a slavnosti

Aleluja 1 (adventní)	1. adv. ABC, 2. adv. ABC, 3. adv. ABC, 4. adv. BC, 14. neděle v mezid. B	Aleluja 12	6 A, 10 A, 14 A, 16 A, 17 A, 22 A, 26 A, 27 A, 28 A, 33 A, 7 B, 9 B, 10 B, 15 B, 16 B, 26 B, 3 C, 4 C, 5 C, 12 C, 16 C, 20 C; Zvěstování Páně, sv. Cyrila a Metoděje, Všech svatých, Nejsvětější Trojice
Aleluja 2 (adventní)	1. adv. ABC, 3. adv. ABC, 4. adv. ABC, 14. neděle v mezid. B	Aleluja 13	2 A, 4 A, 12 A, 27 B, 6 C, 11 C, 23 C, Nejsv. Srdce Ježíšova B, Výročí posvěcení kostela
Aleluja 3 (vánoční)	Narození Páně, Sv. Rodiny, 2. po Narození Páně, Matky Boží (1. 1.), Zjevení Páně, Křtu Páně	Aleluja 14	8 A, 10 A, 13 A, 23 A, 7 B, 13 B, 28 B, 30 B, 32 B, 3 C, 4 C, 11 C, 18 C, 24 C, 29 C, 30 C, 32 C, Ježíše Krista Krále, Nejsv. Srdce Ježíšova B
Aleluja 4 (vánoční)	Narození Páně, Sv. Rodiny, 2. po Narození Páně, Matky Boží (1. 1.), Zjevení Páně	Aleluja 15	4 A, 9 A, 15 A, 23 A, 8 B, 11 B, 20 B, 22 B, 29 B, 6 C, 24 C, 30 C, Ježíše Krista Krále, Naroz. sv. Jana Křt. - v den sl.
Aleluja 5 (velikonoční)	Zmrtvýchvstání Páně, 2. vel. ABC, 3. vel. ABC, Seslání Ducha Svatého, Oktáv velikonoční	Aleluja 16	4. ned. velikon. ABC, 29. v mezid. A, 5 B, 9 B, 24 B, 26 B, 29 B, 8 C, Nejsv. Srdce Ježíšova C
Aleluja 6 (velikonoční)	4. vel. ABC, 5. vel. A, 6. vel. ABC, Nanebevstoupení Páně, 3 A, 20 A, 20 B, 23 B, 25 B, 2 C, 21 C, Nejsvětější Trojice	Aleluja 17	22 A, 28 A, 32 A, 4 B, 15 B, 27 B, 33 B, 9 C, 19 C, 23 C, 31 C, 32 C, 33 C, Výročí posvěcení kostela
Aleluja 7 (velikonoční)	5. vel. BC, 7. vel. ABC, 6 A, 11 A, 14 A, 16 A, 17 A, 24 A, 3 B, 6 B, 12 B, 17 B, 19 B, 7 C, 10 C, 27 C, Těla a Krve Páně	Aleluja 18	1. adv. ABC, 2. adv. ABC, 3. adv. ABC, 4. adv. A, 2 A, 19 A, 25 A, 31 A, 2 B, 14 B, 13 C
Aleluja 8 (mariánské)	Uvedení Páně do chrámu (2. 2.), Nanebevzetí Panny Marie, Neposkvrněného početí Panny Marie	Aleluja 19	8 A, 27 A, 6 B, 8 B, 12 B, 17 B, 22 B, 10 C, 22 C, 29 C, Nejsv. Srdce Ježíšova ABC, sv. Josefa, Narození sv. Jana Křtitele (vigilie), sv. Petra a Pavla (vigilie)
Aleluja 9	6. vel. ABC, 7. vel. ABC, 9A, 12 A, 26 A, 30 A, 31 A, 10 B, 16 B, 31 B, 9 C, 12 C, 20 C, 31 C, 33 C	Aleluja 20	Za zemřelé
Aleluja 10	5. vel. C, 3 A, 5 A, 11 A, 15 A, 18 A, 20 A, 24 A, 32A, 3 B, 5 B, 11 B, 18 B, 23 B, 25 B, 28 B, 32 B, 33 B, 2 C, 7 C, 18 C, 19 C, 25 C, 26 C	Aleluja 21	25 A, 29 A, 30 A, 21 B, 31 B, 8 C, 13 C, 15 C 6. vel. ABC, Nanebevstoupení Páně, 9 A, 12 A, 18 A, 31 A
Aleluja 11	7 A, 13 A, 18 A, 21 A, 18 B, 19 B, 21 B, 14 C, 15 C, 21 C, 22 C, 27 C, 28 C, Těla a krve Páně, sv. Petra a Pavla - v den slavnosti, Proměnění Páně, sv. Václava	<u>Doba postní</u> Verš 1	1. postní ABC, 2. postní ABC, 3. postní ABC, Květná neděle
		Verš 2	1. postní ABC, 3. postní ABC, 4. postní ABC, Květná neděle
		Verš 3	1. postní ABC, 5. postní ABC, Květná neděle, (19. a 25. 3.) Posvěcení kostela
		Verš 4	2. postní ABC, 3. post. BC, 4. post. ABC, 5. post. A, (19. a 25. 3.)

Aleluja 1

adventní

A-le-lu-ja, a-le-lu-ja, a-le – lu – ja.

nápěv aleluja: Štefan Olos
nápěv verše: gregoriánský 2. tonus

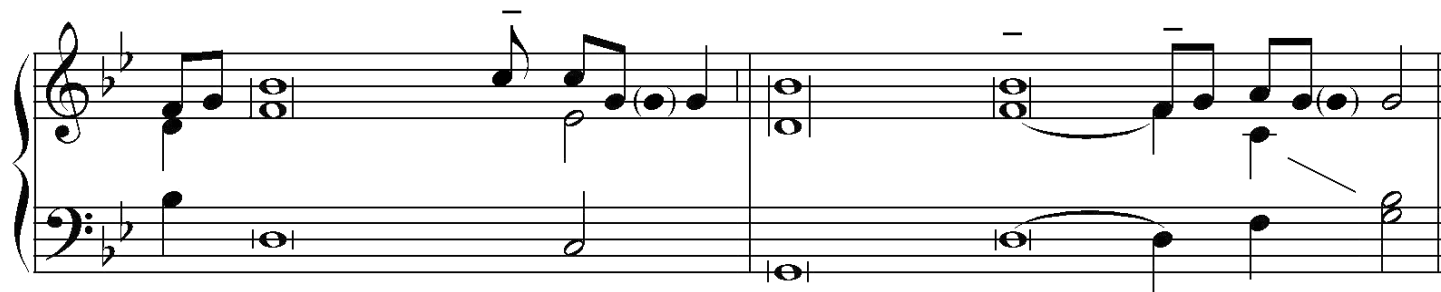

1. neděle adventní A,B,C, *Po 3. t. adv.* /Ži 85,8/

1 Pane, ukaž nám své milosrdenství ++

a dej nám svou spásu.

2. neděle adventní A,B,C /Lk 3,4.6/

So 2. t. adv., Čt 3. t. adv.

2 Připravte cestu Pánu, + vyrovnejte mu stezky! ++

Každý člověk uzří **Boží** spásu.

3. neděle adventní A,B,C, **14. neděle v mezidobí B** /srv. Iz 61,1/

Po 22. t. v mezidobí

3 Duch Páně **je** nade mnou, ++

poslal mě, + abych přinesl chudým **radostnou** zvěst.

4. neděle adventní B,C /Lk 1,38/

4 Jsem služebnice Páně: ++

ať se mi stane podle **tvého** slova.

Aleluja 1

adventní

A-le-lu-ja, a-le-lu-ja, a-le - lu - ja.

nápěv aleluja: Štefan Olos
nápěv verše: gregoriánský 2. tonus

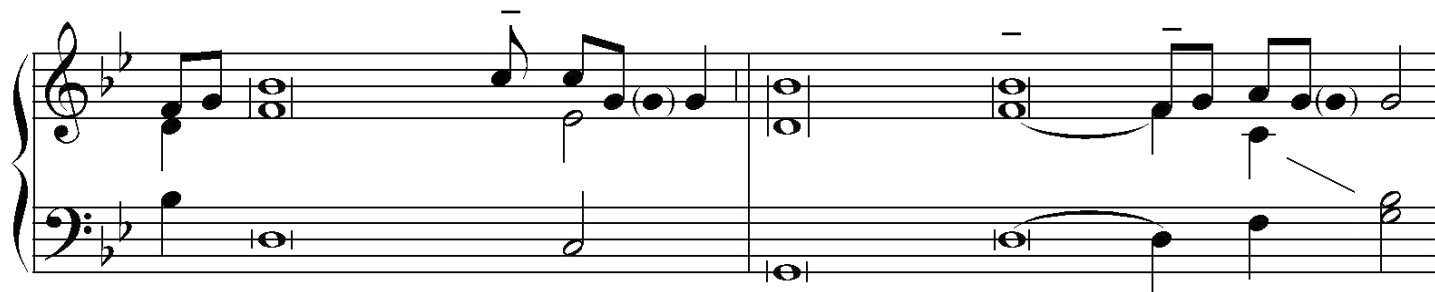

Po 1. t. adv. /srv. Ži 80,4/

5 Přejď, Hospodine, náš Bože **a** vysvobod' nás, ++
ukaž nám svou jasnou tvář + a bu**d**eme spaseni.

Út 1. t. adv., Pá 1. t. adv.

6 Hle, náš Pán přijde se **svou** [~] mocí ++
a osvítlí zrak svých **služeb** [~] níků.

St 1. t. adv., St 2. t. adv.

7 Hle, přijde Pán, + spasí [~] svůj lid, ++
blahoslavení, kdo jsou **přípr**aveni **na** setkání s ním.

St 3. t. adv. /srv. Iz 40,9-10/

8 Mocně zdvihni svůj hlas, + ty, který hlásá **sás** [~] radostnou zvěst, ++
hle, Pán, Hospodin, **příchází** [~] s mocí.

Aleluja 1

adventní

A-le-lu-ja, a-le-lu-ja, a-le - lu - ja.

nápěv aleluja: Štefan Olos
nápěv verše: gregoriánský 2. tonus

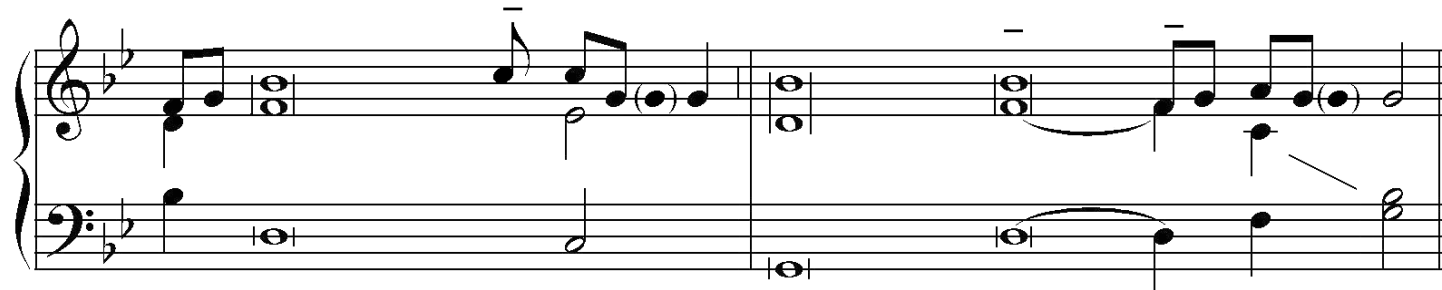

18. 12.

9 Vůdce domu Izraelova, + ty jsi dal Mojžíšovi zá**kon** na Sinaji, ++
přijď a vysvobod' nás s velikou mocí.

19. 12.

10 Kořeni Jesse, + ty stojíš jako znamen**í** národům, ++
přijď a vysvobod' **nás**, už neprodlévej.

20. 12.

11 Klíči Davidův, + ty otvíráš brány věčné**ho** království, ++
přijď a vysvobod' ze žaláře spoutaného,
jenž sedí v temnotě.

24. 12.

12 Východe, + jase věčného světla a slunce sprave**d**lnosti, ++
přijď a osvěť ty, kdo žijí v temnotě +
a ve **stí**nu smrti.

Aleluja 2

adventní

A - le - lu - ja, a - le - lu - ja.

nápěv:
Petr Chaloupský

1. neděle adventní A,B,C. *Po 3. t. adv. /Žl 85,8/*

1 Pane, ukaž nám své milosrdenství ++

a dej nám svou spá - su.

3. neděle adventní A,B,C. **14. neděle v mezidobí B** */srv. Iz 61,1/*

2 Duch Páně je nade mnou, ++

poslal mě, + abych přinesl chudým radostnou zvěst.

4. neděle adventní A */Mt 1,23/*

3 Hle, Panna počne a porodí syna + a dají mu jméno Emanuel, ++

to znamená „Bůh s nami“.

4. neděle adventní B,C */Lk 1,38/*

4 Jsem služebnice Páně: ++

ať se mi stane podle tvého slova.

Čt 1. t. adv. /Iz 55,6/

5 Hleďte Hospodina, když je možné ho nalézt, ++

vzývejte ho, když je blízko.

Aleluja 2

adventní

A - le - lu - ja, a - le - lu - ja.

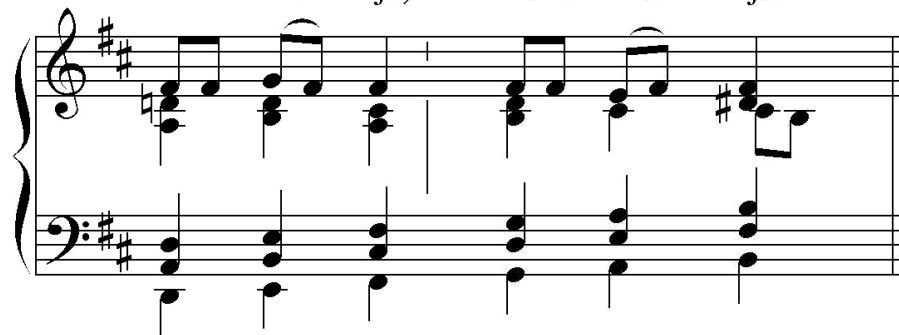

nápěv:
Petr Chaloupský

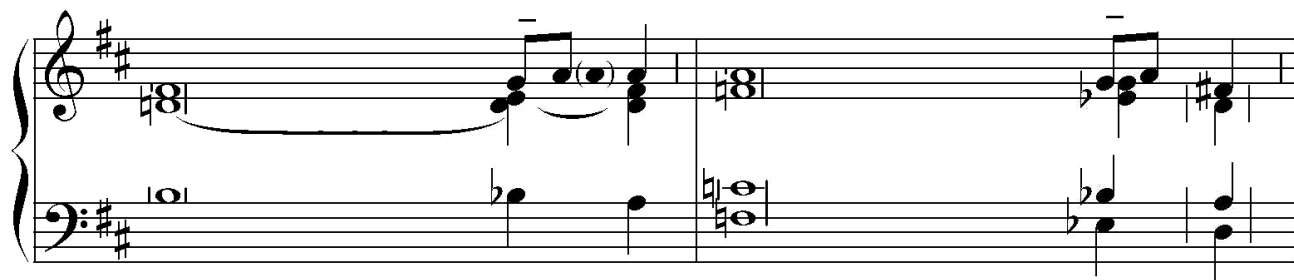

So 1. t. adv. /Iz 33,22/

6 Hospodin je náš **soudce**, ++

náš zákonodárce a král, + on nás **vy**svobodí.

Po 2. t. adv.

7 Hle, přijde Král, + Pán **země**, ++

on sám odejme jho našeho **z**ajetí.

Út 2. t. adv.

8 Blízko je den **Páně**, ++

hle, přijde a **s**pasí nás.

Čt 2. t. adv. /Iz 45,8/

9 Rosu dejte, nebesa, shůry, + oblaka, spusťte déšť **prá**va; ++
ať se otevře země a zplodí **s**pásu!

Pá 2. t. adv.

10 Pán přijde, + běžte mu **na**proti, ++

on je kníže **p**okoje.

Aleluja 2

adventní

A - le - lu - ja, a - le - lu - ja.

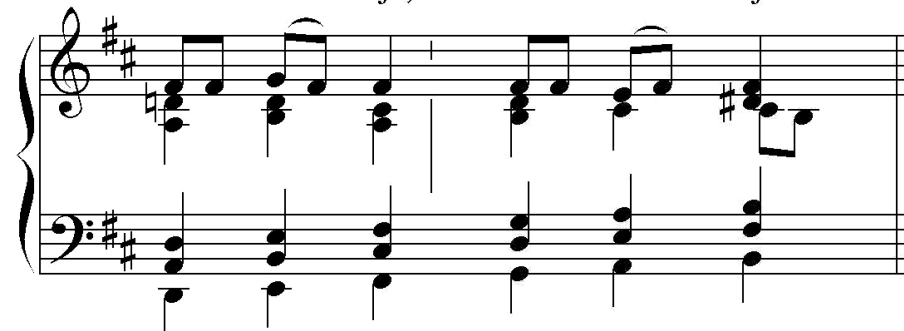

nápěv:
Petr Chaloupský

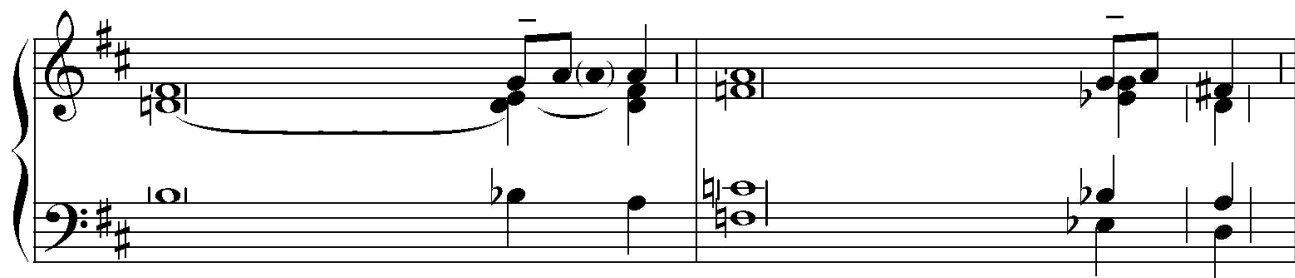

Út 3. t. adv.

11 Přijď, Pane, **ne**prodlévej, ++

zbav svůj lid jeho zlých **skutků**.

Pá 3. t. adv.

12 Přijď, Pane, + navštiv nás v **po**koji, ++

abychom se před tebou radovali z celého **srd**ce.

17. 12.

13 Moudrosti Nejvyššího, + ty mocně řídíš **vše**chno, ++

přijď a nauč nás cestě **ro**zumnosti.

21. 12.

14 Emanueli, + králi náš a zákonod**ár**ce, ++

přijď a dej nám spásu, + Pane, náš **Bo**že.

22. a 23. 12.

15 Králi národů a nárožní kameni **cír**kve, ++

přijď a spas člověka, kterého jsi utvořil z **hl**íny.

Aleluja 3

vánoční

A - le - lu - ja, a - le - lu - ja.

nápev aleluja tradice
nápev verse s použitím 3. gregoriánského tonusu
zpracoval: Michal op.

A - le - lu - ja.

Slavnost NAROZENÍ PÁNĚ. Vigilie

1 Zítra bude zničena **nepravost** země ++
a bude nad námi vládnout Spasitel světa. Aleluja

Slavnost NAROZENÍ PÁNĚ. V noci /srv. Lk 2,10-11/

2 Zvěstuji vám **velikou radost**: ++
dnes se nám narodil Spasitel, Kristus Pán. Aleluja

Slavnost NAROZENÍ PÁNĚ. Za svítání /Lk 2,14/

3 Sláva **na** výsostech **Bohu** ++
a na zemi pokoj lidem ve kterých **má** Bůh zalíbení. Aleluja

Slavnost NAROZENÍ PÁNĚ. Ve dne, 30. prosince, 5. ledna

4 Zazářil nám posvěcený den, + pojdte, národy a **klaňte se Pánu**, ++
neboť dnes sestoupilo na zemi **veliké** světlo. Aleluja

Aleluja 3

vánoční

A - le - lu - ja, a - le - lu - ja.

nápěv aleluja: tradice
nápěv verše: s použitím 3. gregoriánského tonusu
zpracoval: Michal op.

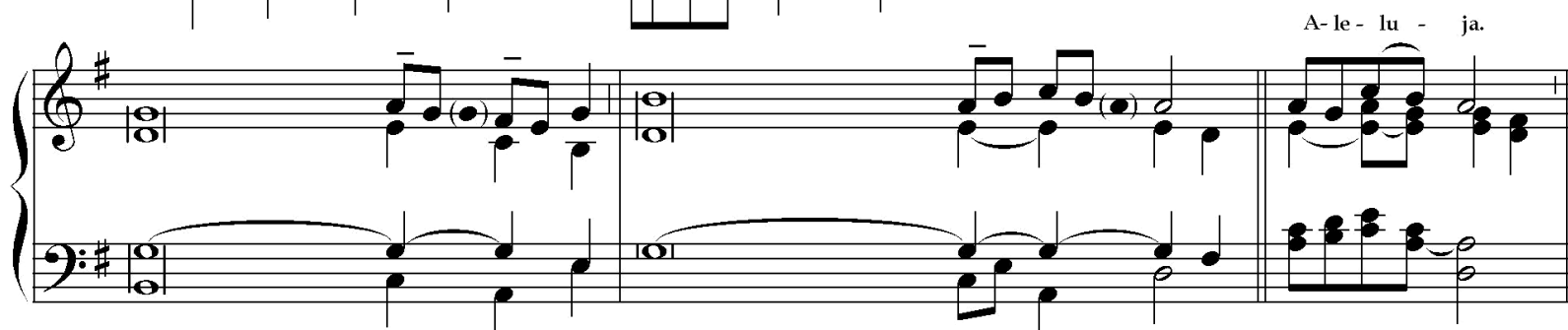

sv. Štěpána (26. 12.) /Žl 118,26a.27a/

5 Požehnaný, kdo přichází v Hospodinově jménu. ++

Bůh je Hospodin + a dopřál nám světlo. Aleluja

sv. Jana (27. 12.)

6 Chválíme tě, Bože, náš Pane, + a velebíme tě ++

spolu se slavným sborem tvých apoštolů. Aleluja

sv. Mládětek Betlémských (28. 12.)

7 Chválíme tě, Bože, náš Pane, + a velebíme tě ++

spolu se slavným zástupem tvých mučedníků. Aleluja

12. ledna /Mt 4,16/

8 Lid, který žil v temnotě, + uviděl veliké světlo; ++

světlo vzešlo těm, +
kdo sídlili v krajině a ve stínu smrti. Aleluja

Aleluja 3

vánoční

A - le - lu - ja, a - le - lu - ja.

nápev aleluja: tradice
nápev verše: s použitím 3. gregoriánského tonusu
zpracoval: Michal op.

Svátek Svaté Rodiny A - neděle v oktávu Narození Páně, příp. 30. prosince /Kol 3,15a.16a/

9 Ať ve vašem srdci vládne **Kristův** pokoj; ++
nauka Kristova ať je u vás ve své **plné** síle. Aleluja

Svátek Svaté Rodiny B - neděle v oktávu Narození Páně, příp. 30. prosince /Žid 1,1-2/
Slavnost MATKY BOŽÍ, PANNY MARIE (1. ledna)

10 Mnohokrát a mnoha způsoby +
mluvil Bůh v minulosti k našim předkům **skrze** proroky. ++
V této poslední době však promluvil k nám skrze **svého** Syna. Aleluja

Svátek Svaté Rodiny C - neděle v oktávu Narození Páně, příp. 30. prosince /srv. Sk 16,14b/

11 Otevři, Pane, **naše** srdce, ++
abychom naslouchali slovům **tvého** Syna. Aleluja

2. neděle po Narození Páně, 9. ledna /srv. 1 Tim 3,16/

12 Sláva tobě, Kriste + tys byl **hlásán** po **hanům**, ++
sláva tobě, Kriste, + tys došel **víry** ve světě. Aleluja

Aleluja 3

vánoční

A - le - lu - ja, a - le - lu - ja.

nápev aleluja: tradice
nápev verše: s použitím 3. gregoriánského tonusu
zpracoval: Michal op.

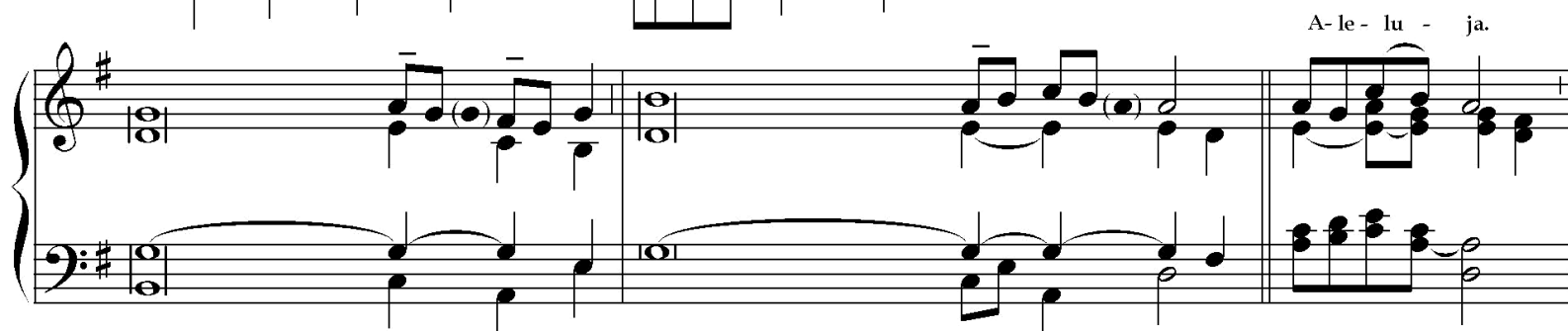

Slavnost ZJEVENÍ PÁNĚ (6. ledna) /Mt 2,2/

13 Viděli jsme jeho hvězdu **na** východě ++
a přišli jsme se poklonit Pánu. Aleluja

Svátek KŘTU PÁNĚ, So 6. t. v mezidobí /srv. Mk 9,7/

14 „A“ Nebesa se otevřela + a **za**zněl Otcův hlas: ++
To je můj milovaný Syn, + toho poslouchajte! Aleluja

/Jan 1,29/

15 „B“ Jan viděl Ježíše, jak jde k němu a řekl: ++
Hle, beránek Boží, + který snímá hříchy světa. Aleluja

/Lk 3,16/

16 „C“ Jan říkal: + přichází mocnější než já; ++
On vás bude křtít Duchem Svatým a ohněm. Aleluja

Aleluja 4

vánoční

A - le - lu - ja, a - le - lu - ja.

nápev aleluja: tradice
nápev verše: gregoriánský 5. tonus
zpracoval: la-us, Michal op.

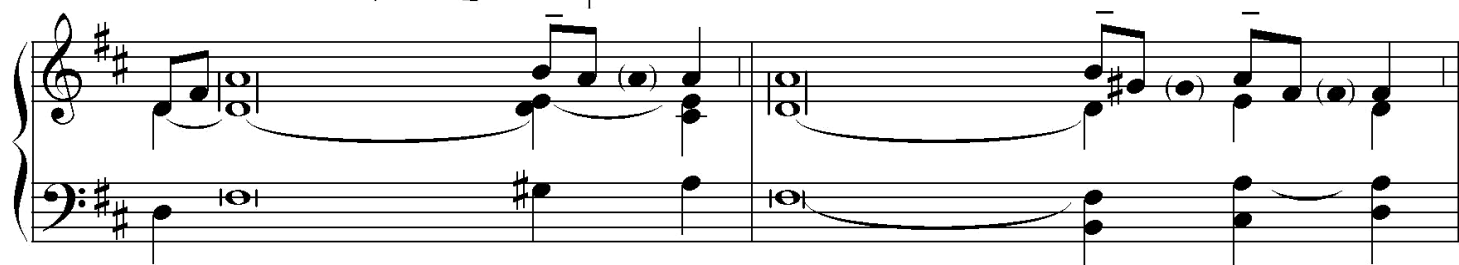

Slavnost NAROZENÍ PÁNĚ. Vigilie

1 Zítra bude zničena nepravost **země ++**
a bude nad námi vládnout **Spasitel světa**.

Slavnost NAROZENÍ PÁNĚ. V noci /srv. Lk 2,10-11/

2 Zvěstuji vám velikou **radost: ++**
dnes se nám narodil **Spasitel, Kristus Pán**.

Slavnost NAROZENÍ PÁNĚ. Za svítání /Lk 2,14/

3 Sláva na výsostech **Bohu ++**
a na zemi pokoj lidem ve kterých má **Bůh** zalíbení.

Slavnost NAROZENÍ PÁNĚ. Ve dne, 30. prosince, 5. ledna

4 Zazářil nám posvěcený den, + pojdte, národy a klaňte se **Pánu, ++**
neboť dnes sestoupilo na zemi **veliké světlo**.

Svátek Svaté Rodiny A - neděle v oktávu Narození Páně, příp. 30. prosince /Kol 3,15a.16a/

5 Ať ve vašem srdci vládne Kristův **pokoj; ++**
nauka Kristova ať je u vás ve své **plné síle**.

Aleluja 4

vánoční

A - le - lu - ja, a - le - lu - ja.

nápěv aleluja: tradice
nápěv verše: gregoriánský 5. tonus
zpracoval: la-us, Michal op.

Svátek Svaté Rodiny B. Slavnost MATKY BOŽÍ, PANNY MARIE (1. ledna), 2. a 4. ledna /Žid 1,1-2/

6 Mnohokrát a mnoha způsoby + mluvil Bůh v minulosti
k našim předkům skrze **pro**roky. ++ V této poslední době však
promluvil k nám skrze **sv**ého **S**yna.

Svátek Svaté Rodiny C - neděle v oktávu Narození Páně, příp. 30. prosince /srv. Sk 16,14b/

7 Otevři, Pane, naše **sr**dce, ++
abychom naslouchali slovům **tv**ého **S**yna.

2. neděle po Narození Páně /srv. 1 Tim 3,16/

8 Sláva tobě, Kriste + tys byl hlásán **po**hanům, ++
sláva tobě, Kriste, + tys došel **v**íry **ve** světě.

Slavnost ZJEVENÍ PÁNĚ (6. ledna) /Mt 2,2/

9 Viděli jsme jeho hvězdu **na** východě ++
a přišli jsme se **po**klonit **P**ánu.

Doba postní

Verš před evangeliem 1

Chvála tobě, Kris-te, Králi věčné slá - vy.

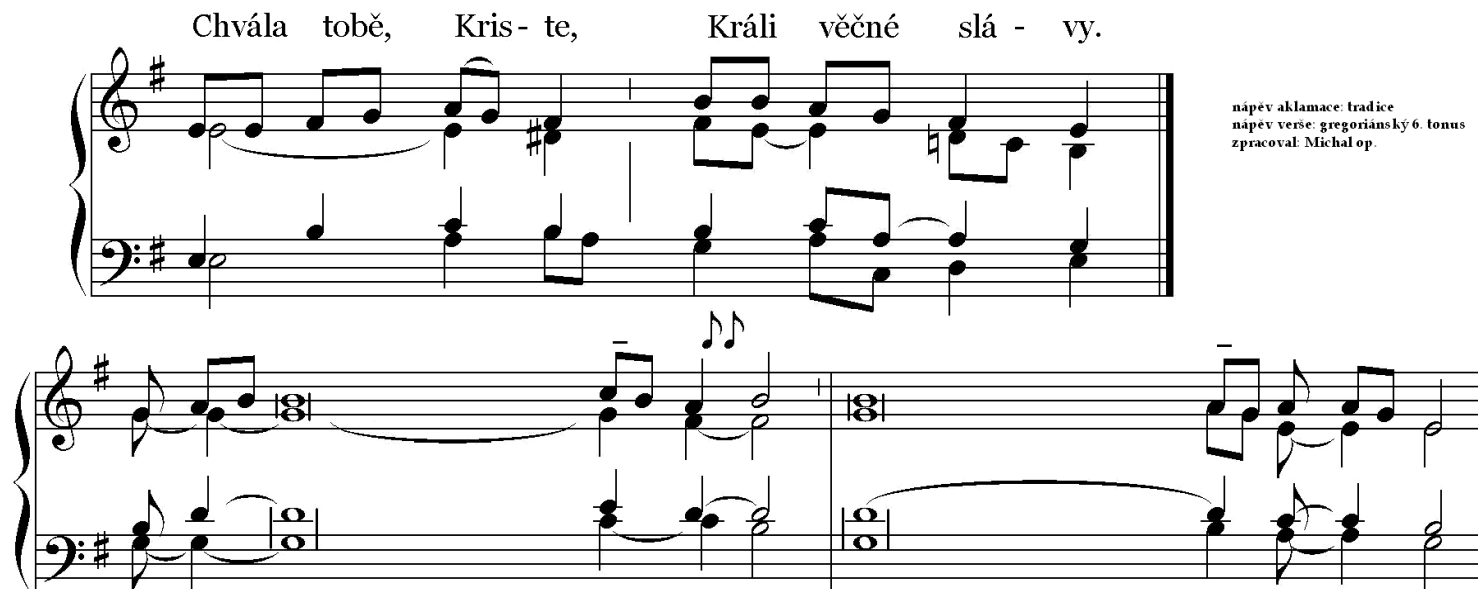

nápěv aklamace: tradice
nápěv verše: gregoriánský 6. tonus
zpracoval: Michal op.

Popeleční středa, *So 3. t., Čt 5. t.* /srv. Ž 95, 8ab/

1 Nezatvrzujte dnes **svá** srdce, ++ ale slyš - **te** hlas Hospodinův.

1. neděle postní A,B,C, *Út 1. t., Pá 4. t.* /Mt 4,4b/

2 Nejen z chleba **žije** člověk, ++ ale z každého slova, které **vychází** z Božích úst.

2. neděle postní A,B,C

3 V zářivém oblaku bylo slyšet **Otcův** hlas: ++ to je můj milovaný Syn, + toho **poslouchejte**.

3. neděle postní A /srv. Jan 4,42.15/

4 Pane, ty jsi skutečně **Spasitel** světa; ++ dej mi živou vodu, + abych už **nežíznila**.

3. neděle postní B, *Při křtu* /Jan 3,16/

5 Tak Bůh miloval svět, + že dal svého jednorozen**ého** Syna; ++ každý, kdo v něho věří, + má **život** **věčný**.

Doba postní

Verš před evangeliem 1

Chvála tobě, Kris- te, Králi věčné slá - vy.

nápev aklamace: tradice
nápev verše: gregoriánský 6. tonus
zpracoval: Michal op.

3. neděle postní C /Mt 4,17/

6 Obrátte se, **praví** Pán, ++ neboť se přiblížilo nebeské království.

ZELENÝ ČTVRTEK /Jan 13,34/

7 Nové přikázání vám dávám, **praví** Pán, ++
milujte se navzájem, + jak jsem **já** miloval vás.

KVĚTNÁ NEDĚLE, VELKÝ PÁTEK /Flp 2,8-9/

8 Kristus byl poslušný až k smrti, + a to k smrti na kříži. ++
Proto ho také Bůh povýšil + a dal mu Jméno nad každé **jiné jméno**.

Za zemřelé /Flp 3,20/

9 My máme svou **vlast** v nebi, ++
odkud také očekáváme Spasitele, +
našeho Pána **Ježíše Krista**.

Za zemřelé /Jan 11,25a.26/

10 Já jsem vzkříšení a život, **praví** Pán; ++
kdo věří ve mě, + ne**umře navěky**.

Doba postní

Verš před evangeliem 1

Chvála tobě, Kris- te, Králi věčné slá - vy.

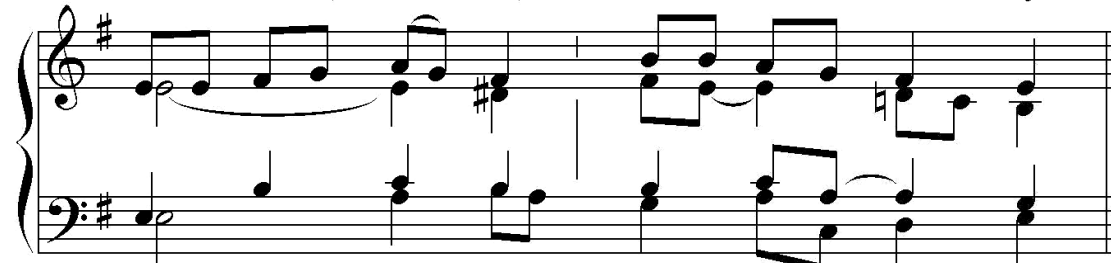

nápev aklamace: tradice
nápev verše: gregoriánský 6. tonus
zpracoval: Míchal op.

Čtvrtek po popeleční středě /Mt 4,17/

11 Obrátte se, **praví** Pán, ++
neboť se přiblížilo nebeské království.

Pátek po popeleční středě, Po 4. t. /srv. Am 5,14/

12 Hleďte **dobro**, a ne zlo, ++
abyste žili, + a Pán **bude** s vámi.

Sobota po popeleční středě, Po 5. t. /srv. Ez 33,11/

13 Nechci, aby bezbožný zemřel, **praví** Pán, ++
ale aby se **obrátil** a žil.

Po a So 1. t. /2 Kor 6,2b/

14 Hle, teď je **doba** příhodná, ++
hle, teď **je** den spásy.

Čt 1. t., Út 4. t. /Ži 51,12a.14a/

15 Stvoř mi čisté **srdce**, Bože! ++
Vrať mi radost ze **své** ochrany.

Doba postní

Verš před evangeliem 1

Chvála tobě, Kris- te, Králi věčné slá - vy.

nápěv aklamace: tradice
nápěv verše: gregoriánský 6. tonus
zpracoval Michal op.

Čt 2. t., So 4. t., St 5. t. /srv. Lk 8,15/

16 Blahoslavení, kteří slovo Páně uchovávají v dobrém a **upřímném** srdci ++
a s vytrvalostí přinášejí užitek.

Po 3. t. /srv. Žl 130,5.7/

17 Doufám v Hospodina, + doufám v **je**ho slovo, ++
neboť u něho je slitování, + hojné je u něho **vy**koupení.

Po a St Svatého týdne

18 Buď zdráv, **naš** Králi, ++
tys jediný se slitoval nad **naš**imi vinami.

Út (St) Svatého týdne

19 Buď zdráv, **naš** Králi, ++
poslouchal jsi Otce, +
byls veden na kříž jako tichý **berá**nek k zabi-tí.

Doba postní

Verš před evangeliem 2

Chvála to- bě, Kris- te, Krá- li věčné slá- vy.

nápěv:
Petr Chaloupský

1. neděle postní A,B,C /Út 1. t., Pá 4. t. /Mt 4,4b/

1 Nejen z chleba žije **člověk**, ++

ale z každého slova, + které vychází z **Božích** úst.

3. neděle postní A /srv. Jan 4,42.15/

2 Pane, ty jsi skutečně Spasitel **světa**; ++

dej mi živou vodu, + abych už **nežíznila**.

3. neděle postní B, 4. neděle postní B /Jan 3,16/

Při křtu, Pá 2. t., Čt 4. t.

3 Tak Bůh miloval svět, + že dal svého jednorozeného **Syna**; ++

každý, kdo v něho věří, + má život **věčný**.

3. neděle postní C /Pá 3. t. /Mt 4,17/

4 Obrátte se, **praví** Pán, ++

neboť se přiblížilo nebeské **království**.

Doba postní

Verš před evangeliem 2

Chvála to-bě, Kris-te, Krá-li věčné slá-vy.

nápěv:
Petr Chaloupský

4. neděle postní A, St 2. t. /Jan 8,12/

5 Já jsem světlo světa, **praví** Pán, ++
kdo mě následuje, + bude mít světlo **života**.

4. neděle postní C, So 2. t. /Lk 15,18/

6 Vstanu a půjdu k svému Otci a **řeknu**: ++
Otče, + zhřešil jsem proti Bohu i proti **tobě**.

Pá 1. t., Út 2. t., So 5. t. /srv. Ez 18,31/

7 Odvrhněte od sebe všechny své zvrácenosti, **praví** Pán, ++
a obnovte své srdce a svého **ducha**.

KVĚTNÁ NEDĚLE, Velký pátek /Flp 2,8-9/

8 Kristus byl poslušný až k smrti, + a to k smrti na **kříži**. ++
Proto ho také Bůh povýšil +
a dal mu Jméno, nad každé jiné **jméno**.

Doba postní

Verš před evangeliem 3

Chvála to-bě, Kris - te, Krá-li věčné slá - vy.

nápěv:
Petr Chaloupský

1. neděle postní A,B,C *Út 1. t., Pá 4. t. /Mt 4,4b/*

1 Nejen z chleba žije **člověk**, ++

ale z každého slova, + které vychází z **Božích** úst.

5. neděle postní A *St 4. t. /Jan 11,25a.26/*

2 Já jsem vzkříšení a život, **praví** Pán; ++

kdo věří ve mne, + neumře **navěky**.

5. neděle postní B */Jan 12,26a/*

3 Kdo mi chce sloužit, + ať mě následuje, **praví** Pán; ++

a kde jsem já, + tam bude i můj **služebník**.

5. neděle postní C *St 1. t., Út 3. t., Čt 3. t. /srv. JI 2,12-13/*

4 Nyní se tedy obraťte ke mně celým svým srdcem, **praví** Pán, ++

neboť jsem dobrotivý a **milosrd-ný**.

KVĚTNÁ NEDĚLE *Velký pátek /Flp 2,8-9/*

5 Kristus byl poslušný až k smrti, + a to k smrti na **kříži**. ++

Proto ho také Bůh povýšil +

a dal mu Jméno, nad každé jiné **jméno**.

Doba postní

Verš před evangeliem 3

Chvála to-bě, Kris - te, Krá-li věčné slá - vy.

nápěv:
Petr Chaloupský

Po 2. t., St 3. t., Pá 5. t. /Jan 6,63b. 68b/

6 Tvá slova, Pane, jsou duch a jsou **ž**ivot; ++
ty máš slova věčného **ž**ivo-ta.

Út 5. t.

7 Semeno je Boží slovo, + rozsévač je **K**ristus. ++
Každý, kdo ho nalezne, + vytrvá **n**avěky.

Po a St Svatého týdne

8 Buď zdráv, náš **K**ráli, ++
tys jediný se slitoval nad našimi **v**inami.

Út (St) Svatého týdne

9 Buď zdráv, náš **K**ráli, ++
poslouchal jsi Otce, +
byls veden na kříž jako tichý beránek k **z**abití.

Doba postní

Verš před evangeliem 3

Chvála to-bě, Kris - te, Krá-li věčné slá - vy.

nápěv:
Petr Chaloupský

Stolce sv. apoštola Petra (22. 2.) /Mt 16,18/

10 Ty jsi Petr-Skála- + a na té skále zbuduji svou církev ++
a pekelné mocnosti ji nepřemo-hou.

Slavnost SV. JOSEFA (19. 3.) /Ži 84,5/

11 Blaze těm, kdo přebývají v tvém domě, Pane, ++
stále tě mohou chválit.

Slavnost ZVĚSTOVÁNÍ PÁNĚ (25. 3.) /Jan 1,14/

12 Slovo se stalo tělem + a přebývalo mezi nami. ++
Viděli jsme jeho slávu.

Slavnost VÝROČÍ POSVĚCENÍ KOSTELA /2 Kron 7,16/

13 Vyvolil jsem si tento dům a posvětil, praví Pán, ++
aby tam bylo mé jméno navěky.

Při svatbě /1 Jan 4,7b/

14 Každý, kdo miluje, + je zrozen z Boha ++
a poznává Boha.

Doba postní

Verš před evangeliem 4

Chvála tobě, Kris-te, Králi věčné slá-vy.

nápěv:
J. H.

2. neděle postní A,B,C

1 V zářivém oblaku bylo slyšet ot-cův hlas: ++
to je můj milovaný Syn, + toho poslouchajte.

3. neděle postní B, 4. neděle postní B /Jan 3,16/

Při křtu, Pá 2. t., Čt 4. t.

2 Tak Bůh miloval svět, + že dal svého jednorozeného Syna; ++
každý, kdo v něho věří, má život věčný.

3. neděle postní C, Pá 3. t. /Mt 4,17/

3 Obrátte se, prá-ví Pán, ++
neboť se přiblížilo nebeské království.

4. neděle postní A, St 2. t. /Jan 8,12/

4 Já jsem světlo světa, praví Pán, ++
kdo mě následuje, + bude mít světlo života.

Doba postní

Verš před evangeliem 4

Chvála tobě, Kris-te, Králi věčné slá-vy.

nápěv:
J. H.

4. neděle postní C, *So 2. t.* /Lk 15,18/

5 Vstanu a půjdu k svému **Otci** a **řeknu**: ++

Otče, + zhřešil jsem proti **Bohu** i **proti tobě**.

5. neděle postní A, *St 4. t.* /Jan 11,25a.26/

6 Já jsem vzkříšení a **život**, **praví** Pán; ++

kdo věří **ve** mne, **neumře navěky**.

Slavnost SV. JOSEFA (19. 3.) /Ži 84,5/

7 Blaze těm, kdo přebývají v tvém **domě**, **Pane**, ++

stále tě **mohou chválit**.

Slavnost ZVĚSTOVÁNÍ PÁNĚ (25. 3.) /Jan 1,14/

8 Slovo se stalo tělem + a přebývalo **mezi námi**. ++

Viděli jsme **jeho slávu**.

Čt 2. t., So 4. t., St 5. t. /srv. Lk 8,15/

9 Blahoslavení, kteří slovo Páně uchovávají v dobrém a **upřímném srdci** ++

a s vytrvalostí **přinášejí užitek**.

Aleluja 5

velikonoční

A-le-lu - ja, a - le - lu - ja, a - le - lu - ja.

nápěv:
gregoriánský 6. tonus
zpracoval: J. Hrubý

Slavnost ZMRTVÝCHVSTÁNÍ PÁNĚ /1 Kor 5,7b-8a/

1 Kristus, náš velikonoční beránek, je **obětován**, ++
proto slav**me** svátky s Pánem.

VELIKONOČNÍ OKTÁV /žl 118,24/

2 Toto je den, který **učinil** Pán, ++
jásejme a rad**u**jme se z něho.

2. neděle velikonoční A,B,C, Čt 2. t. vel. /Jan 20,29/

3 Protože jsi mě uviděl, Tomáši, + uvěřil jsi, **praví** Pán; ++
blahoslavení, kdo nevid**ě**li, a uvěřili.

3. neděle velikonoční A,B /srv. Lk 24,32/

4 Pane Ježíši, + odhal nám smysl **Písma**, ++
učíš, ať naše srdce hoří, **když** k nám mluvíš.

3. neděle velikonoční C, So 2. t. vel.

5 Kristus, který všechno stvořil, vstal z **mrtvých** ++
a smiloval se **nad** lidským pokolením.

Aleluja 5

velikonoční

A-le-lu - ja, a - le - lu - ja, a - le - lu - ja.

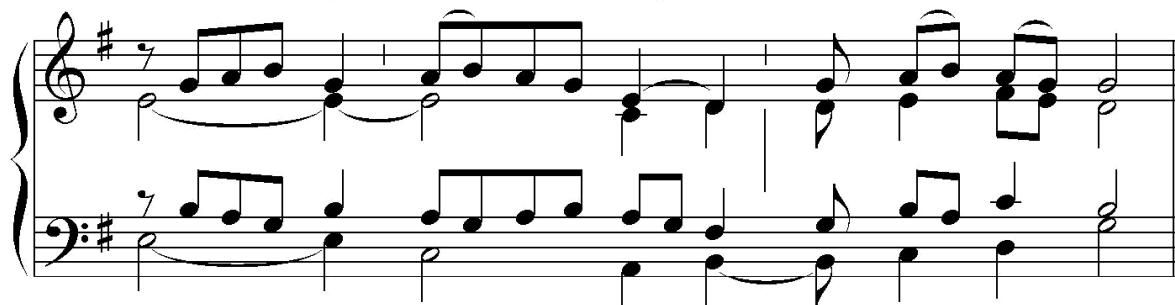

nápěv:
gregoriánský 6. tonus
zpracoval: J. Hrubý

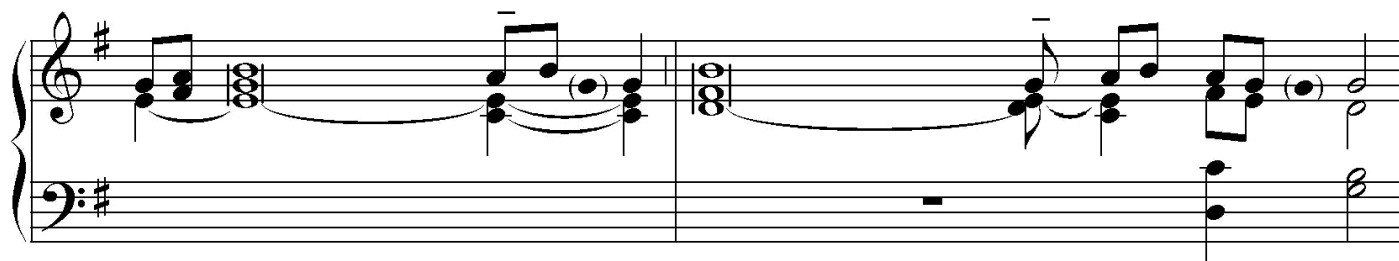

Slavnost SESLÁNÍ DUCHA SVATÉHO

6 Přijď, Duchu Svatý, + naplň srdce svých **věrných** ++
a zapal v nich **oheň** své lásky.

Po 5. t. vel., Pá 7. t. vel. /Jan 14,26/

7 Duch Svatý vás naučí **všemu** ++
a připomene vám všechno, **co** jsem vám řekl.

Út 5. t. vel., Pá 6. t. vel. /srv. Lk 24,46.26/

8 Kristus musel trpět a vstát z **mrtvých**, ++
a tak vejít **do** své slávy.

Út 6. t. vel., So 7. t. vel. /srv. Jan 16,7.13/

9 Pošlu k vám Ducha pravdy, **praví** Pán; ++
On vás uvede **do** celé pravdy.

St 6. t. vel., Út 7. t. vel. /srv. Jan 14,16/

10 Otec vám dá jiného **Přímluvce**, ++
aby s **vámi** zůstal navždy.

Slavnost NANEBEVSTOUPENÍ PÁNĚ /srv. Mt 28,19.20/

11 Jděte a učte všechny národy, **praví** Pán; ++
já jsem s vámi po všechny dny + až **do** konce světa.

Aleluja 6

velikonoční

A - le - lu - ja, a - le - lu - ja, a - le - lu - ja.

nápěv:
Bohuslav Korejs
zpracoval: J. Hrubý

4. neděle velikonoční A,B,C sv. Vojtěcha (23. 4.) /Jan 10,14/

Po 4. t. vel., Út 14. t. v mezid., Spol. texty o duch. pastýřích

1 Já jsem dobrý Pastýř, **praví** Pán, ++
znám svoje ovce + a moje **ovce** znají mne. Aleluja.

5. neděle velikonoční A Pá 4. t. vel. /Jan 14,6/

2 Já jsem cesta, + pravda a život, **praví** Pán, ++
nikdo nepřichází k **Otc**i než skrze mne. Aleluja.

6. neděle velikonoční A,B,C Spol. texty o svatých, Spol. texty o pannách /Jan 14,23/

3 Kdo mě miluje, + bude zachovávat mé slovo, **praví** Pán, ++
a můj Otec ho bude milovat +
a **přijde**me k němu. Aleluja.

Slavnost NANEBEVSTOUPENÍ PÁNĚ /srv. Mt 28,19.20/

Spol. texty o duch. pastýřích

4 Jděte a učte všechny národy, **praví** Pán; ++
já jsem s vámi po všechny dny +
až do **kon**ce světa. Aleluja.

Aleluja 6

velikonoční

A - le - lu - ja, a - le - lu - ja, a - le - lu - ja.

nápěv:
Bohuslav Korejs
zpracoval: J. Hrubý

A - le - lu - ja.

3. neděle v mezidobí A, 20. neděle A, 23. neděle B /Mt 4,23/

7. ledna, 11. ledna, Čt 1. t., St 2. t., Po 5. t.

5 Ježíš hlásal evangelium o **Božím** království ++
a uzdravoval mezi lidem **každou** nemoc. Aleluja.

20. neděle v mezidobí B, Pá 3. t. vel. /Jan 6,56/

6 Kdo jí mé tělo + a pije **mou** krev, ++
zůstává ve mně + a **já** v něm, praví Pán. Aleluja.

25. neděle v mezidobí B, 2. neděle C /2 Sol 2,14/

Po 19. t., St 30. t., So 32. t.

7 Bůh nás povolal kázáním **evangelia**, ++
abychom dosáhli slávy našeho Pána **Ježíše** Krista. Aleluja.

21. neděle v mezidobí C /Jan 14,6/

Při křtu, Po 6. t., St 7. t., So 22. t., Čt 25. t., Čt 28. t.

8 Já jsem cesta, + pravda a život, **praví** Pán; ++
nikdo nepřichází k **Otcí** než skrze mne. Aleluja.

Aleluja 6

velikonoční

A-le-lu-ja, a-le-lu-ja, a-le-lu-ja.

nápěv:
Bohuslav Korejs
zpracoval: J. Hrubý

Slavnost NEJSVĚTĚJŠÍ TROJICE /srv. Zj 1,8/

9 Sláva Otci i Synu + i **Du**chu Svatému, ++
Bohu, který je, + který byl a **který** přijde. Aleluja.

Proměnění Páně (6. 8.) /Mt 17,5c/

10 To je můj milovaný Syn, + v **něm** mám zalíbení; ++
to**ho** poslouchejte. Aleluja.

Po 2. t. vel., So 5. t. vel., Po 7. t. vel. /Kol 3,1/

11 Když jste byli s Kristem vzkříšeni, + usilujte o to, co **pochází** shůry, ++
kde je Kristus po **Boží** pravici. Aleluja.

Út 2. t. vel. /Jan 3,14b-15/

12 Syn člověka **musí** být vyvýšen, ++
aby každý, kdo věří, + měl skrze něho **život** věčný. Aleluja.

So 6. t. vel. /Jan 16,28/

13 Vyšel jsem od Otce + a **přišel** jsem na svět; ++
zase opouštím svět **a** jdu k Otci. Aleluja.

Aleluja 7

velikonoční

A - le - lu - ja, a - le - lu - ja.

nápěv: Tomáš op.
zpracoval: la-us

5. neděle velikonoční B /Jan 15,4a.5b/

St 5. t. vel.

- 1** Zůstaňte ve mně, +
a já zůstanu **ve** vás, **pra - ví** Pán; ++
kdo zůstává **ve** mně, + **ten** nese **mnoho** ovoce.

5. neděle velikonoční C, 24. neděle v mezidobí A, 7. neděle v mezidobí C /Jan 13,34/

Čt 10. t., Út 11. t., So 21. t., Po 27. t., Společné texty o svatých

- 2** Nové přikázání vám **dávám**, **pra - ví** Pán, ++
milujte se **navzájem**, + **jak** jsem já **miloval** **vás**.

7. neděle velikonoční A,B,C /Jan 14,18; 16,22/

(Čt po 6. ned. velikonoční, překládá-li se slavnost Nanebevstoupení Páně na neděli) /Nanebevstoupení Páně - **Aleluja 6**, č. 4; **Aleluja 23**, č. 2/

- 3** Nenechám vás **sirotky**, **pra - ví** Pán, ++
jdu a zase k vám **přijdu** + a vaše **srdce** se **bude** **radovat**.

Aleluja 7

velikonoční

A - le - lu - ja, a - le - lu - ja.

nápěv: Tomáš op.
zpracoval: la-us

6. neděle v mezidobí A, 14. neděle A, 16. neděle A, 17. neděle A sv. Kateřiny Sienské (29. 4.) /srv. Mt 11,25/
Út 3. t., Pá 3. t., So 7. t., Út 8. t., St 15. t., Čt 16. t., So 19. t., Pá 24. t., So 26. t., Pá 29. t., Út 30. t.
Spol. texty o svatých

4 Velebím tě, **Ot** - če, **Pane** **ne**be a **ze**mě, ++
že jsi tajemství Božího
království + **od**halil **malič-kým**.

6. neděle v mezidobí B, 12. neděle B, 17. neděle B, 10. neděle C /Lk 7,16/
Pá 1. t., Po 4. t., St 18. t., Út 22. t., Út 24. t.

5 Veliký prorok **pov**stal **me**zi **ná** - mi, ++
Bůh **nav**štívil **svůj** - - **lid**.

19. neděle v mezidobí B, Slavnost TĚLA A KRVE PÁNĚ /Jan 6,51/
Čt 3. t. vel.

6 Já jsem ten chléb živý, +
který sestoupil z **ne** - be, **pra** - **ví** Pán; ++
kdo bude jíst
tento **chléb**, + **bu**de žít **navě** - **ky**.

Aleluja 7

velikonoční

A - le - lu - ja, a - le - lu - ja.

nápěv: Tomáš op.
zpracoval: la-us

The second system of the musical score continues the vocal line and piano accompaniment. The vocal line has some rests and a final flourish. The piano accompaniment features a more complex texture with chords and moving lines in both hands, providing a harmonic and rhythmic foundation for the vocal melody.

27. neděle v mezidobí C, Pá 17. t. /1 Petr 1,25/

7 Slovo **Pá** - ně **trvá navěky; ++** totiž slovo **evangelia, +**
které vám **bylo zvě**stováno.

Čt 7. t. vel. /Jan 17,21/

8 Ať všichni jsou jedno, +
jako ty, Otče, **ve** mně **a** já v **to**-bě, ++
aby svět **uv**ěřil, + že ty jsi mě
poslal, **prav**í Pán.

Při svatbě /1 Jan 4,16b/

9 Kdo zůstává v **l**ásce, **z**ůstává v **Bo**hu, ++
a Bůh **z**ůstá - **vá** - - v **n**ěm.

11. neděle v mezidobí A, 3. neděle B, Po 1. t., Čt 4. t., St a Čt 14. t., St 25. t., Čt 26. t. /Mk 1,15/

10 Přiblížilo se Boží **krá**lovství, **prav**í Pán; ++ obraťte se + a **v**ěřte **evan** - **geli** - u.

Aleluja 8

mariánské

A - le - lu - ja, a - le - lu - ja.

nápěv: s použitím gregoriánského
2. zalmového tonusu
zpracoval: la-us, M. Z.

Navštívení Panny Marie (31. 5.), Panny Marie, Matky jednoty křesťanů, P (18. 1.), Panny Marie Lurdské, P (11. 2.) /srv. Lk 1,45/

1 Blahoslavená jsi **Panno** **Ma**ria, ++

tys uvěřila, že se splní to, +
co ti bylo řečeno od Pána.

Slavnost NANEBEVZETÍ PANNY MARIE. Vigilie (14. 8.), Zasvěcení Panny Marie v Jeruzalémě (21.11.) /Lk 11,28/
Út 25. t., Út 27. t., So 27. t.

2 Blahoslavení jsou ti, + kdo slyší **Boží** **slo**vo, ++

a zachovávají ho.

Slavnost NANEBEVZETÍ PANNY MARIE. V den slavnosti (15. 8.)

3 Panna Maria byla vzata do nebe, ++

plesají zástupy andělů.

Narození Panny Marie (8. 9.)

4 Šťastná jsi, svatá Panno Maria, + hodna jsi

veškeré chvály, ++
neboť z tebe vzešlo slunce spravedlnosti, +
Kristus, náš Bůh.

Aleluja 8

mariánské

A - le - lu - ja, a - le - lu - ja.

nápěv: s použitím gregoriánského
2. žalmového tonusu
zpracoval: la-us, M. Z.

Panny Marie Bolestné (15. 9.), P

5 Štátná jsi, Panno **Ma**ria, ++

neboť tys pod křížem Pána +
dosáhla beze smrti mučed**ni**cké palmy.

Slavnost NEPOSKVRNĚNÉHO POČETÍ PANNY MARIE (8. 12.) /srv. Lk 1,28.42b/

Panny Marie Růžencové (7. 10.), Panny Marie Královny (22. 8.)

6 Zdrávas, Maria, + milostiplná, **Pán** s Tebou, ++

požehnaná tys **me**zi ženami.

Uvedení Páně do chrámu (2. února) /srv. Lk 2,32/

29. prosince

7 Pán je svě**tl**o národů. ++

Pán je sláva **sv**ého lidu.

Neposkvrněného Srdce Panny Marie

8 Blahoslavená Panna Maria uchovávala Boží slo**vo** v srdci ++

a rozvaž**o**vala o něm.

Aleluja 9

A - le - lu - ja, a - le - lu - ja, a - le - lu - ja.

nápěv:
Jiří Střeja

26. neděle v mezidobí A, 16. neděle B, 12. neděle C, 20. neděle C /Jan 10,27/

Út 4. t. vel., Čt 5. t. vel.

1 Moje ovce slyší můj hlas, **praví** Pán, ++
já je znám + a **ony** jdou za mnou.

6. neděle velikonoční A,B,C; 30. neděle v mezidobí A, 31. neděle B /Jan 14,23/

Út 6. t., Pá 9. t., St 11. t., Čt 12. t., Út 16. t., So 23. t., Út 32. t., Spol. texty o pannách, Spol. texty o svatých

2 Kdo mě miluje, + bude zachovávat mé slovo, **praví** Pán, ++
a můj Otec ho bude milovat + a **přijde** k němu.

10. neděle v mezidobí B /Jan 12,31b-32/

Pá 27. t.

3 Nyní bude vládce tohoto světa vypuzen, **praví** Pán; ++
a já, až budu ze země vyvýšen, +
potáhnu všechny **lidi** k sobě.

Aleluja 9

A - le - lu - ja, a - le - lu - ja, a - le - lu - ja.

nápěv:
Jiří Strejček

9. neděle v mezidobí C, 31. neděle C /Jan 3,16/
Při křtu, St 2. t. vel., So 3. t., Po 24. t.

4 Tak Bůh miloval svět, + že dal svého jednorozeného **Syna**; ++
každý, kdo v něho věří, + má **ž**ivot věčný.

33. neděle v mezidobí C /Lk 21,28/
Pá 32. t., Čt a Pá 34. t.

5 Vzpřimte se a zdvihněte **h**lavu, ++
protože se blíží **va**še vykoupení.

Út 3. t. vel. /Jan 6,35ab/

6 Já jsem chléb života, **pr**aví Pán; ++
kdo přichází ke mně, + **nebu**de hladovět.

St 3. t. vel. /srv. Jan 6,40/

7 Každý, kdo věří v Syna, + má život **vě**čný, ++
a já ho vzkřísím v poslední **den**, praví Pán.

Aleluja 9

A - le - lu - ja, a - le - lu - ja, a - le - lu - ja.

nápěv:
Jiří Strejček

7. neděle velikonoční A,B,C /Jan 14,18; 16,22/

8 Nenechám vás sirotky, **praví** Pán, ++ jdu a zase k vám přijdu +
a vaše srdce se **bude** radovat.

9. neděle v mezidobí A, Čt 32. t. /Jan 15,5/

9 Já jsem vinný kmen, + vy jste ratolesti, **praví** Pán; ++
kdo zůstává ve mně a já v něm, + ten nese **mnoho** ovoce.

12. neděle v mezidobí A, Po 6. t. vel., So 28. t. /Jan 15,26b.27a/

10 Duch pravdy vydá o mně svědectví, **praví** Pán; ++
vy také vydá**vejte** svědectví.

31. neděle v mezidobí A, So 20. t. /Mt 23,9a.10b/
Spol. texty o duch. pastýřích a o učít. církve

11 Jenom jeden je váš Otec, + a ten je v **nebi**; ++
jenom jeden je váš **Učitel** - Kristus.

Aleluja 10

A-le-lu-ja, a-le-lu-ja, a-le-lu-ja.

nápěv aleluja: Gotteslob
nápěv verše: s použitím I. gregoriánského tonusu
zpracoval: Michal op.

5. neděle v mezidobí A, *St 4. t. vel., Čt 8. t., Út 12. t., Pá 22. t., Po 33. t., Spol. texty o svatých /Jan 8,12/*

1 Já jsem světlo **světa**, praví Pán, ++
kdo mě následuje, + bude mít **světlo** života.

11. neděle v mezidobí A, 3. neděle B, *Po 1. t., Čt 4. t., St a Čt 14. t., St 25. t., Čt 26. t. /Mk 1,15/*

2 Přiblížilo se Boží **království**, praví Pán; ++ obraťte se + a věřte **evangeliumu**.

15. neděle v mezidobí A, 11. neděle B, *St 3. t., St 16. t., Út 17. t., Spol. texty o učít. církve*

3 Semeno je Boží slovo, +
rozsévač **je** Kristus. ++ Každý, kdo ho nalezne, **vytrvá** navěky.

18. neděle v mezidobí A, 18. neděle B, *Pá 2. t. vel., Po 3. t. vel., So 5. t., Po 18. t. /Mt 4,4b/*

4 Nejen z chleba **žije** člověk, ++
ale z každého slova, + které **vychází** z Božích úst.

25. neděle v mezidobí C, 26. neděle C, *Po 8. t., So 11. t., Út 20. t., So 31. t. /2 Kor 8,9/*

5 Ježíš Kristus se stal chudým, **ačkoli** byl bohatý, ++
abyste vy zbohatli z **jeho** chudoby.

Aleluja 10

A - le - lu - ja, a - le - lu - ja, a - le - lu - ja.

nápěv aleluja: Gotteslob
nápěv verše: s použitím 1. gregoriánského tonusu
zpracoval: Michal op.

25. neděle v mezidobí B, 2. neděle C /2 Sol 2,14/
Po 19. t., St 30. t., So 32. t.

6 Bůh nás povolal kázáním **e**vangelia, ++ abychom dosáhli slávy
našeho Pána Ježíše Krista.

3. neděle v mezidobí A, 20. neděle A, 23. neděle B /Mt 4,23/
7. ledna, 11. ledna, Čt 1. t., St 2. t., Po 5. t.

7 Ježíš hlásal evangelium **o** Božím království ++
a uzdravoval mezi lidem **každou** nemoc.

5. neděle v mezidobí B, Út 4. t., Pá a So 12. t. /Mt 8,17/

8 Pán vzal na sebe **naše** slabosti ++ a nesl **naše** nemoci.

5. neděle velikonoční C, 24. neděle v mezidobí A, 7. neděle v mezidobí C /Jan 13,34/
Čt 10. t., Út 11. t., So 21. t., Po 27. t., Společné texty o svatých

9 Nové přikázání vám **dávám**, praví Pán, ++
milujte se navzájem, + jak jsem **já** miloval **vás**.

Aleluja 10

A - le - lu - ja, a - le - lu - ja, a - le - lu - ja.

nápev aleluja: Gotteslob
nápev verše: s použitím 1. gregoriánského tonusu
zpracoval: Michal op.

32. neděle v mezidobí A, 19. neděle C, *Čt 21. t., St 29. t., Po 34. t. /Mt 24,42a.44/*

10 Bděte a buďte **přípra** - ve - ni, ++ neboť Syn člověka přijde v hodinu,
kdy se **ne**nadějete.

28. neděle v mezidobí B, 32. neděle B, 18. neděle C /Mt 5,3/

sv. Benedikta (11. 7.), So 9. t., Pá 11. t., Po 20. t., Po 29. t. Spol. texty o svatých

11 Blahoslavení **chu**dí v duchu, ++ neboť jejich je **ne**beské království.

33. neděle v mezidobí B, *Pá 21. t., Út 29. t., So 34. t., Spol. texty o svatých /Lk 21,36/*

12 Bděte a modlete se v **každé** době, ++
abyste mohli obstát před **Sy**nem člověka.

sv. Terezie Benedikty od Kříže, patronky Evropy (9. srpna), *Spol. texty o pannách*

13 Přistup, nevěsto Kristova + a **příj**mi korunu, ++
kterou ti Pán od **vě**ků připravil.

Aleluja 11

A - le - lu - ja, a - le - lu - ja, a - le - lu - ja.

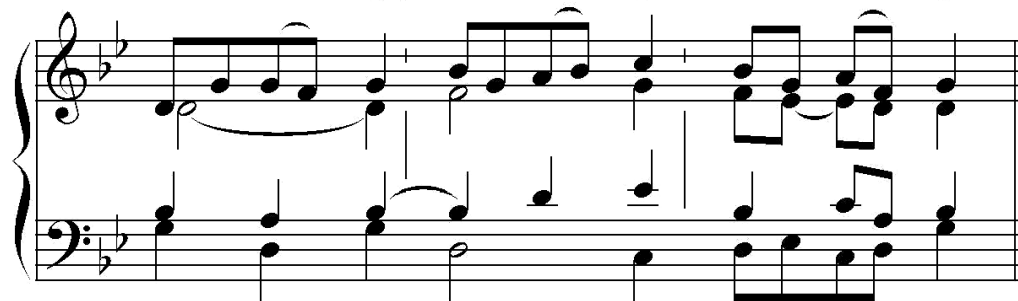

nápěv:
Bohuslav Korejs

7. neděle v mezidobí A, *St 21. t., Pá 31. t.* /1 Jan 2,5/

1 Kdo zachovává **Kristovo slo - vo, ++** v tom je Boží láska opravdu přivedena k doko-**na**losti.

13. neděle v mezidobí A /1 Petr 2,9/

2 Vy jste rod vyvolený, + královské kněžstvo, **ná**rod **svatý; ++** rozhlašujte, jak veliké věci vykonal ten, + který vás povolal ze tmy ke svému podivuhodnému **svě**tlu.

21. neděle v mezidobí A, *Stolce sv. apoštola Petra (22. 2.)* /Mt 16,18/
Slavnost SV. PETRA A PAVLA (29. 6.) - v den slavnosti, Čt 18. t.

3 Ty jsi Petr-Skála- + a na té skále **zbu**duji svou **cír**kev ++ a pekelné mocnosti ji **ne**přemo-hou.

14. neděle v mezidobí C /Kol 3,15a.16a/

4 Ať ve vašem srdci vládne **Kristův pokoj; ++** nauka Kristova ať je u vás ve své plné **sí**le.

Aleluja 11

A - le - lu - ja, a - le - lu - ja, a - le - lu - ja.

nápěv:
Bohuslav Korejs

21. neděle B, 15. neděle v mezidobí C /Jan 6,63b.68b/

So 3. t. vel., Čt 6. t., St 24. t., Spol. texty o učitelích církve, Spol. texty v lit. mezid.

5 Tvá slova, Pane, jsou duch + **a** jsou **ž**ivot; ++

ty máš slova věčného **ž**ivo-ta.

28. neděle v mezidobí C St 32. t. /1 Sol 5,18/

6 Ve všech životních podmínkách **dě**kujte **Bo**hu. ++

Tak to Bůh pro vás chce v Kristu **Je**žíši.

Slavnost SV. VÁCLAVA (28. 9.) /Mt 5,6/

7 Blahoslavení, kdo lační a žízňají po **spravedl**nosti, ++

neboť oni budou **na**syce-ni.

Čt 5. t., So 16. t. /Jak 1,21bc/

8 Budte vnímaví pro slovo, + **které** do vás bylo vloženo jako **se**meno ++

a může zachránit vaši **du** - ši.

Čt 30. týdne /Lk 19,38/

9 Požehnaný, který přichází + **ja**ko král ve jménu **Páně**. ++

Na nebi pokoj + a sláva **na** výso- stech.

21. neděle v mezidobí C Při křtu, Po 6. t., St 7. t., So 22. t., Čt 25. t., Čt 28. t. /Jan 14,6/

10 Já jsem cesta, + pravda a **ž**ivot, **praví** Pán; ++ nikdo nepřichází k Otci než **sk**rze mne.

Aleluja 11

A - le - lu - ja, a - le - lu - ja, a - le - lu - ja.

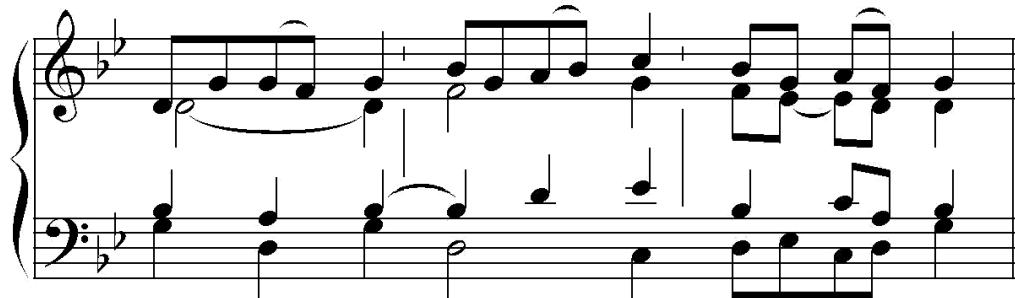

nápěv:
Bohuslav Korejs

22. neděle v mezidobí C, Slavnost NEJSV. SRDCE JEŽÍŠOVA (A,B,C), Út 19. t., So 30. t. /Mt 11,29ab/

11 Vezměte na sebe mé jho, praví Pán, + a **učte** se **ode** mě, ++
neboť jsem tichý a pokorný **srdcem**.

27. neděle v mezidobí C, Pá 17. t. /1 Petr 1,25/

12 Slovo Páně **trvá** **navěky**; ++ totiž slovo evangelia, +
které vám bylo zvěstováno.

Proměnění Páně (6. srpna) /Mt 17,5c/

13 To je můj milovaný Syn, +
v něm mám **zálibení**; ++ toho po - **slouchej**- te.

18. neděle v mezidobí A, 18. neděle B, Pá 2. t. vel., Po 3. t. vel., So 5. t., Po 18. t. /Mt 4,4b/

14 Nejen z chleba **žije člověk**, ++ ale z každého slova, + které vychází z **Božích** úst.

19. neděle v mezidobí B, Slavnost TĚLA A KRVE PÁNĚ, Čt 3. t. vel. /Jan 6,51/

15 Já jsem ten chléb živý, +
který sestoupil z **nebe**, **praví** Pán; ++ kdo bude jíst tento chléb, + bude žít **navěky**.

Aleluja 12

A - le - lu - ja, a - le - lu - ja, a - le - lu - ja.

nápev aleluja: František Holík
nápev verše: gregoriánský 8. tonus

**6. neděle v mezidobí A, 14. neděle A, 16. neděle A, 17. neděle A, sv. Kateřiny Sienské (29. 4.) /srv. Mt 11,25/
Út 3. t., Pá 3. t., So 7. t., Út 8. t., St 15. t., Čt 16. t., So 19. t., Pá 24. t., So 26. t., Pá 29. t., Út 30. t., Spol. texty o svatých**

1 Velebím tě, Otče, + Pane nebe a **z**emě, ++ že jsi tajemství Božího
království od**h**alil maličkým.

**10. neděle v mezidobí A, 7. neděle B, 3. neděle C, 4. neděle C, 8. a 10. ledna, So 1. t., St 22. t. /Lk 4,18-19/
Spol. texty o duch. pastýřích**

2 Pán mě poslal, + abych přinesl chudým **r**adostnou zvěst, ++
abych vyhlásil **z**ajatým propuštění.

**27. neděle v mezidobí A, Pá 8. t., Út 23. t., St 33. t. /Jan 15,16/
Obrácení sv. Pavla, apoštola (25. 1.), sv. Matěje (14. 5.), sv. Jakuba (25. 7.), sv. Lukáše (18. 10.)**

3 Já jsem vás vyvolil, + abyste šli a přinášeli **u**žitek ++
a váš užitek aby byl **t**rvalý, praví Pán.

33. neděle v mezidobí A, St 12. t. /Jan 15,4a.5b/

4 Zůstaňte ve mně, + já zůstanu ve vás, **p**raví Pán; ++
kdo zůstává ve mně, + ten nese **m**noho ovoce.

5. neděle v mezidobí C, sv. Ondřeje (30. 11.), Čt 22. t., Spol. texty o duch. pastýřích /Mt 4,19/

5 Pojdte za mnou, **p**raví Pán, ++
a udělám z vás **r**ybáře lidí.

Aleluja 12

A - le - lu - ja, a - le - lu - ja, a - le - lu - ja.

nápev aleluja: František Holík
nápev verše: gregoriánský 8. tonus

16. neděle v mezidobí C, *Pá 4. t., Pá 16. t., So 24. t.* /srv. Lk 8,15/

6 Blahoslavení, kteří slovo Páně uchovávají v dobrém a upřímném **srdci** ++
a s vytrvalostí přinášejí užitek.

17. neděle v mezidobí C, *Čt 11. t., St 27. t.* /Řím 8,15/

7 Dostali jste ducha **synovství**, ++

a proto můžeme volat: **Abba**, Otče!

Slavnost ZVĚSTOVÁNÍ PÁNĚ (25. 3.) /Jan 1,14/

8 Slovo se stalo tělem + a přebývalo mezi **námi**. ++

Viděli jsme **jeho** slávu.

Slavnost SV. CYRILA A METODĚJE, *patronů Evropy, hlavních patronů Moravy (5. 7.), Spol. texty o duch. pastýřích* /srv. Mt 28,19.20/

9 Jděte a učte všechny národy, **praví** Pán; ++

já jsem s vámi po všechny dny + až do **konce** světa.

Slavnost VŠECH SVATÝCH (1. 11.), *Pá 13. t., Čt 15. t., Čt 24. t., Út a Čt 31. t.* /Mt 11,28/

10 Pojdte ke mně, všichni, + kdo se lopotíte a jste **obtěženi**, ++

a já vás **občerstvím**, praví Pán.

Slavnost NEJSVĚTĚJŠÍ TROJICE /srv. Zj 1,8/

11 Sláva Oci i Synu + i Duchu **Svatému**, ++

Bohu, který je, + který byl a **který** přijde.

Aleluja 12

A - le - lu - ja, a - le - lu - ja, a - le - lu - ja.

nápev aleluja: František Holík
nápev verše: gregoriánský 8. tonus

10. neděle v mezidobí B /Jan 12,31b-32/

Pá 27. t.

12 Nyní bude vládce tohoto světa vypuzen, **praví** Pán; ++
a já, až budu ze země vyvýšen, +
potáhnu všechny **lidi** k so-bě.

22. neděle v mezidobí A, 28. neděle A, 15. neděle B /srv. Ef 1,17-18/

Út 2. t., St. 6. t., Út 9. t.

13 Otec našeho Pána, Ježíše Krista, + ať osvítí naše **srdce**, ++
abychom pochopili, + jaká je naděje těch, **které** povolal.

9. neděle v mezidobí B, 26. neděle B /srv. Jan 17,17b.a/

St 7. t. vel., St 5. t., Pá 7. t., Pá 23. t., Po 30. t.

14 Tvé slovo, Pane, je **pravda**; ++
posvěť **nás** prav-dou.

26. neděle v mezidobí A, 16. neděle B, 12. neděle C, 20. neděle C /Jan 10,27/

Út 4. t. vel., Čt 5. t. vel.

15 Moje ovce slyší můj hlas, **praví** Pán, ++
já je znám + a **ony** jdou za mnou.

Aleluja 13

A- le - lu - ja, a- le - lu - ja, a- le - lu - ja.

nápev:
P. J. O.

2. neděle v mezidobí A, 31. prosince, 3. ledna /Jan 1,14a.12a/

1 Slovo se stalo tělem + a přebývalo **mezi** námi. ++

Všem, kdo ho přijali, +
dal moc stát se Božími dětmi.

4. neděle v mezidobí A, **6. neděle C**, Po 10. t., St 23. t. /Mt 5,12a/ /Lk 6,23ab/

2 Radujte **se** a jásejte, ++

neboť máte v nebi velikou odměnu.

12. neděle v mezidobí A, Po 6. t. vel., So 28. t. /Jan 15,26b.27a/

3 Duch pravdy vydá o mně svědectví, praví Pán; ++

vy také vydá**vejte** svědectví.

27. neděle v mezidobí B, Čt 23. t. /1 Jan 4,12/

4 Když se milujeme navzájem, + **Bůh** zůstává v nás ++

a jeho láska je v nás přivedena k **do**konalosti.

Aleluja 13

A- le - lu - ja, a- le - lu - ja, a- le - lu - ja.

nápěv:
P. J. O.

11. neděle v mezidobí C, Slavnost NEJSV. SRDCE JEŽÍŠOVA (B), Út 33. t. /1 Jan 4,10b/

5 Bůh **si** nás zamiloval ++ a poslal svého Syna +
jako smírnou oběť za **naše** hříchy.

23. neděle v mezidobí C, Čt 19. t. /Ži 119,135/

6 Jasnou tvář ukaž **svému** služebníku ++
a nauč **mě** svým příkazům!

sv. Michaela, Gabriela a Rafaela, archandělů (29. 9.), sv. Andělů strážných, P (2. 10.) /Ži 103,21/

7 Velebte Hospodina, všechny **jeho** zástupy, ++
jeho služebníci, kteří plníte **jeho** vůli.

Slavnost VÝROČÍ POSVĚCENÍ KOSTELA, Posvěcení Lateránské baziliky (9. 11.) /2 Kron 7,16/

8 Vytvořil jsem si tento dům a pos**větil**, praví Pán, ++
aby tam bylo mé **jméno** navěky.

Čt 9. týdne /Ži 119,34/

9 Pouč mě, Pane, + ať zachov**ám** tvůj zákon ++
a chráním ho cel**ým** svým srdcem.

Aleluja 14

A - le - lu - ja, a - le - lu - ja, a - le - lu - ja.

nápěv:
Michal op.

10. neděle v mezidobí A, 7. neděle B, 3. neděle C, 4. neděle C /Lk 4,18bc/
So 1. t., St 22. t., Spol. texty o duch. pastýřích, sl. sv. Otce Dominika

1 Pán mě poslal, + abych přinesl chudým **radostnou** zvěst, ++
abych vyhlásil **zajatým propuště-ní.**

13. neděle v mezidobí B, 30. neděle B /2 Tim 1,10b/
Čt 2. t., Po 3. t., Po 7. t., Po 14. t., So 18. t., So 25. t., So 33. t.

2 Náš spasitel Ježíš Kristus zlomil moc **smrti** ++
a přinesl nám světlo nepomíjejícího života v **evangeliu.**

28. neděle v mezidobí B, 32. neděle B, 18. neděle C /Mt 5,3/
sv. Benedikta (11. 7.), So 9. t., Pá 11. t., Po 20. t., Po 29. t., Spol. texty o svatých

3 Blahoslavení chudí v **duchu**, ++ neboť jejich je **nebeské království.**

Aleluja 14

A - le - lu - ja, a - le - lu - ja, a - le - lu - ja.

nápěv:
Michal op.

32. neděle v mezidobí C /Zj 1,5-6/

4 Ježíš Kristus je prvorozený z mrtvých, ++ jemu buď sláva a vláda na věčné věky.

Slavnost JEŽÍŠE KRISTA KRÁLE /Mk 11,10/

5 Požehnaný, který přichází ve jménu Páně, ++
požehnané království našeho otce Davida, které přichází.

Povýšení svatého Kříže (14. 9.)

6 Klaníme se ti, Kriste + a velebíme tě, ++ neboť svým křížem jsi vykoupil svět.

Společné texty o mučednících

7 Chválíme tě, Bože, náš Pane, + a velebíme tě ++
spolu se slavným zástupem tvých mučedníků.

sv. Ignáce Antiochijského, P (17. 10.), Spol. texty o mučednících /Jak 1,12/

8 Blaze muži, + který ve zkouškách vydrží. ++
Když se osvědčí, + dostane za odměnu život.

Aleluja 14

A - le - lu - ja, a - le - lu - ja, a - le - lu - ja.

nápěv:
Michal op.

8. neděle v mezidobí A, 29. neděle C, Po 2. t., Po 12. t., St 20. t., Út 21. t., Út 28. t. /Žid 4,12/

9 Boží slovo je plné života a **síly** ++ a pronáší soud + i nad
nejvnitřnějšími myšlenkami a **hnutími**.

11. neděle v mezidobí C, Slavnost NEJSV. SRDCE JEŽÍŠOVA (B), Út 33. t. /1 Jan 4,10b/

10 Bůh si nás **zamiloval** ++
a poslal svého Syna +
jako smírnou oběť **za** naše **hříchy**.

13. neděle v mezidobí A /1 Petr 2,9/

11 Vy jste rod vyvolený, + královské kněžstvo, národ **svatý**; ++
rozlašujte, jak veliké věci vykonal ten, +
který vás povolal ze tmy ke svému podivuhodnému **světlu**.

23. neděle v mezidobí A, 24. neděle C, 30. neděle C /2 Kor 5,19/

Pá 2. t., Čt 13. t., So 15. t., St 19. t.

12 Bůh pro Kristovy zásluhy smířil svět **se** sebou, ++
a nás pověřil kázáním **o** tomto **usmíře-ní**.

Aleluja 15

A - le - lu - ja, a - le - lu - ja, a - le - lu - ja.

nápěv:
Katarina vl.

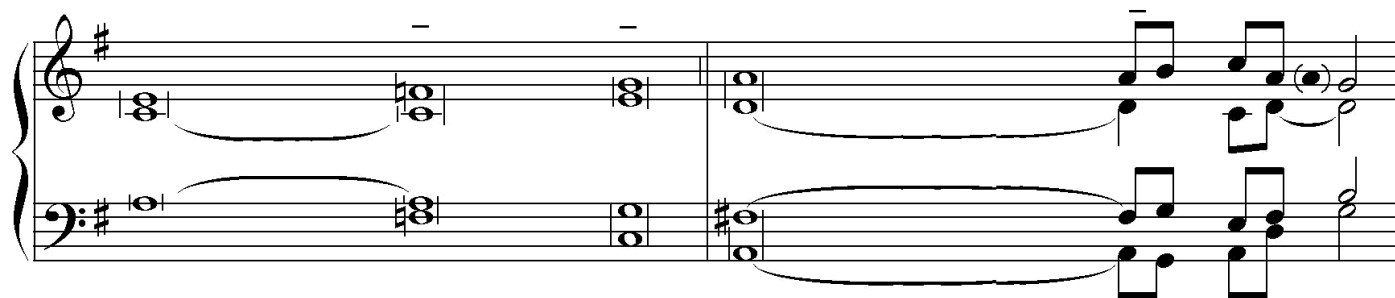

9. neděle v mezidobí A, Čt 32. t. /Jan 15,5/

1 Já jsem vinný kmen, + vy jste **ra**tolesti, **pr**aví Pán; ++
kdo zůstává ve mně a já v něm, + ten **ne**se mnoho ovoce.

23. neděle v mezidobí A, 24. neděle C, 30. neděle C /2 Kor 5,19/

Pá 2. t., Čt 13. t., So 15. t., St 19. t.

2 Bůh pro Kristovy zásluhy **sm**ířil svět **se** sebou, ++
a nás pověřil kázáním o tomto **u**smíře-ní.

4. neděle v mezidobí A, 6. neděle C, Po 10. t., St 23. t. /Mt 5,12a/ /Lk 6,23ab/

3 Radujte se a **já**sejte, **pr**aví Pán; ++ máte totiž v **ne**bi velikou **o**dměnu.

Slavnost JEŽÍŠE KRISTA KRÁLE /Mk 11,10/

4 Požehnaný, který přichází **ve** jménu **Pá**ně, ++
požehnané království našeho otce Davida, **kte**ré přichází.

Slavnost NAROZENÍ SV. JANA KŘTITELE, v den slavnosti (24. 6.) /Lk 1,76/

5 Ty, dítě, budeš **pro**rokem **Nej**vyššího, ++
neboť půjdeš před Pánem **připrav**it mu **ce**stu.

Aleluja 15

A-le-lu-ja, a-le-lu-ja, a-le-lu-ja.

8. neděle v mezidobí B, 22. neděle B /Jak 1,18/

St 13. t., Po 17. t.

6 Otec rozhodl, + že nám dá život **slovem pravdy**, ++
abychom byli jako prvotiny ze všeho, co stvořil.

15. neděle v mezidobí A, 11. neděle B *St 3. t., St 16. t., Út 17. t., Spol. texty o učít. církve*

7 Semeno je Boží slovo, +
rozsévač je Kristus. ++ Každý, kdo ho nalezne, vytrvá navěky.

20. neděle v mezidobí B *Pá 3. t. vel. /Jan 6,56/*

8 Kdo jí mé tělo + a **pije mou** krev, ++
zůstává ve mně + a **já** v něm, praví Pán.

29. neděle v mezidobí B /Mk 10,45/

St 8. t., Pá 25. t., Po a Út 26. t.

9 Syn člověka přišel, aby sloužil + a **dal** svůj **život** ++
jako **výkupné** za všechny.

Aleluja 16

A - le - lu - ja, a - le - lu - ja.

nápěv aleluja: M. Z.
nápěv verse: Michal op.

29. neděle v mezidobí A, 8. neděle C /Flp 2,15-16/
Pá 10. t., Po 32. t., Společné texty - liturg. mezidobí

1 Budete zářit jako **hvězdy** ve **vesmíru**; ++
držte se pevně **slova** **ži** - vo - ta.

5. neděle v mezidobí B, Út 4. t., Pá a So 12. t. /Mt 8,17/

2 Pán vzal na sebe **naše slabosti** ++
a nesl **naše nemoci**.

9. neděle v mezidobí B, 26. neděle B /srv. Jan 17,17b.a/
St 7. t. vel., St 5. t., Pá 7. t., Pá 23. t., Po 30. t.

3 Tvé slovo, **Pane**, je **pravda**; ++
posvěť **nás** **pravdou**.

24. neděle v mezidobí B, Út 7. t. /Gal 6,14/

4 Ať je daleko ode mě, +
abych se chlubil něčím jiným než křížem **našeho Pána**, ++
kterým je pro mě ukřižován **svět** a já **světu**.

Aleluja 16

A - le - lu - ja, a - le - lu - ja.

nápev aleluja: M. Z.
nápev verše: Michal op.

29. neděle v mezidobí B /Mk 10,45/
St 8. t., Pá 25. t., Po a Út 26. t.

5 Syn člověka přišel, aby sloužil + a **dal** svůj **ž**ivot ++
jako **v**ýkupné **z**a všechny.

Slavnost NEJSV. SRDCE JEŽÍŠOVA (C), 4. neděle velikonoční A,B,C *sv. Vojtěcha (23. 4.)*
Po 4. t. vel., Út 14. t. v mezid., Spol. texty o duch. pastýřích /Jan 10,14/

6 Já jsem dobrý **P**astýř, **praví** Pán, ++
znám svoje ovce + a moje **o**vce **z**nají mne.

sv. Jana Nepomuckého (16. 5.), Po 15. t., So 17. t., Pá 18. t., Spol. texty o mučednících /Mt 5,10/

7 Blahoslení, kdo jsou pronásledováni **pro** **s**pravedlnost, ++
neboť jejich je **n**ebeské **k**rálovství.

sv. Terezie Benedikty od Kříže (9. 8.)
Spol. texty o pannách

8 Přistup, nevěsto Kristova + a **p**řijmi **k**orunu, ++
kterou ti Pán **o**d věků **p**řipravil.

sv. Vavřince (10. 8.) /Jan 8,12b/

9 Kdo mě následuje, + nebude **ch**odit v **t**emnotě, ++
ale bude mít světlo **ž**ivota, **praví** Pán.

Aleluja 17

A - le - lu - ja, a - le - lu - ja, a - le - lu - ja.

nápěv:
Michal op.

22. neděle v mezidobí A, 28. neděle A, 15. neděle B /srv. Ef 1,17-18/

Ut 2. t., St. 6. t., Ut 9. t.

1 Otec našeho Pána, Ježíše Krista, + ať osvítlí naše **srdce**, ++
abychom pochopili, + jaká je naděje těch, **které** povolal.

4. neděle v mezidobí B /Mt 4,16/

2 Lid, který žil v temnotě, + uviděl veliké **světlo**; ++
světlo vzešlo těm, + kdo sídlili v krajině a ve **stínu** smrti.

32. neděle v mezidobí A, 19. neděle C *Čt 21. t., St 29. t., Po 34. t.* /Mt 24,42a.44/

3 Bděte a buďte **připraveni**, ++
neboť Syn člověka přijde v hodinu, kdy se **nenaděje**-te.

33. neděle v mezidobí B *Pá 21. t., Út 29. t., So 34. t., Spol. texty o svatých* /Lk 21,36/

4 Bděte a modlete se v každé **době**, ++
aby ste mohli obstát před **Synem** člověka.

32. neděle v mezidobí C /Zj 1,5-6/

5 Ježíš Kristus je prvorozený z **mrtvých**, ++
jemu buď sláva a vláda na **věčné** věky.

Aleluja 17

A - le - lu - ja, a - le - lu - ja, a - le - lu - ja.

nápěv:
Michal op.

9. neděle v mezidobí C, 31. neděle C /Jan 3,16/
Při křtu, St 2. t. vel., So 3. t., Po 24. t.

6 Tak Bůh miloval svět, + že dal svého jednorozeného **Sy**na; ++
každý, kdo v něho věří, + má **ž**ivot věčný.

23. neděle v mezidobí C, Čt 19. t. /Žl 119,135/

7 Jasnou tvář ukaž svému **slu**žebníku ++
a nauč **mě** svým příkazům!

27. neděle v mezidobí B, Čt 23. t. /1 Jan 4,12/

8 Když se milujeme navzájem, + Bůh **zů**stává v nás ++
a jeho láska je v nás přivedena k **do**konalosti.

33. neděle v mezidobí C /Lk 21,28/
Pá 32. t., Čt a Pá 34. t.

9 Vzpřimte se a zdvihněte **hl**avu, ++ protože se blíží **va**še vykoupění.

Slavnost VÝROČÍ POSVĚCENÍ KOSTELA, Posvěcení Lateránské baziliky (9. 11.) /2 Kron 7,16/

10 Vyvolil jsem si tento dům a posvětil, **pr**aví Pán, ++
aby tam bylo mé **imé**no navěky.

Aleluja 18

A - le - lu - ja, a - le - lu - ja.

nápev: M. Z.

19. neděle v mezidobí A, *Út 13. t.* /Ži 130,5/

1 Doufám v **Hospodi**-na, ++
duše má doufá v **je**ho slo - vo.

25. neděle v mezidobí A, *So 2. t., Pá 5. t., Čt 17. t., Čt 27. t., Spol. texty učitelích církve, Spol. texty v lit. mezid.* /srv. Sk 16,14b/

2 Otevři, Pane, naše **srdce**, ++
abychom naslouchali slovům **Tvé**ho Syna.

31. neděle v mezidobí A, *So 20. t.* /Mt 23,9a.10b/

Spol. texty o duch. pastýřích a o učit. církve

3 Jenom jeden je váš Otec, + a ten je v **ne**bi; ++
jenom jeden je váš **Uč**itel - Kristus.

2. neděle v mezidobí B /srv. Jan 1,41.17b/

4 Nalezli jsme Mesiáše, + to je **Krista**. ++
Milost a pravda přišly **skr**ze něho.

14. neděle v mezidobí B, **3. ned'. adv. A,B,C**, *Po 22. t.* /Lk 4,18/

5 Duch Páně je **na**de mnou: ++
poslal mně, +
abych přinesl chudým **ra**dostnou zvěst.

Aleluja 18

A - le - lu - ja, a - le - lu - ja.

nápev: M. Z.

13. neděle v mezidobí C /1 Sam 3,9; Jan 6,68b/

6 Mluv, Pane, + tvůj služebník **poslouchá**; ++
Ty máš slova **věčného** živo-ta.

Út 10. t., Po 25. t., Spol. texty učitelích církve, sl. sv. Otce Dominika /Mt 5,16/

7 Tak ať vaše světlo svítí **před** lidmi, ++ aby viděli vaše dobré skutky +
a velebili **vašeho** Ot-ce.

So 4. t. vel., Po 31. t. Spol. texty o svatých /Jan 8,31b-32/

8 Když vytrváte v mém slovu, +
budete opravdu mými **učedníky** ++ a poznáte **pravdu**, praví Pán.

Út 1. t., Čt 7. t., Pá 19. t. /srv. 1 Sol 2,13/

9 Nepřijímejte Boží slovo jako slovo lidské, +
ale jako slovo **Boží** - ++ vždyť **jím** skutečně je.

Út 5. t., So 10. t. /Žl 119,36a.29b/

10 Nakloň, Bože mé srdce k svým **příkázáním**, ++
ušetř mi **svůj** zá-kon!

Aleluja 18

A-le-lu-ja, a-le-lu-ja.

1. neděle adventní A,B,C, *Po 3. t. adv.* /Ži 85,8/

11 Pane, ukaž nám své milosrdenství ++

a dej nám

svou spá - su.

2. neděle adventní A,B,C, *So 2. t. adv., Čt 3. t. adv.* /Lk 3,4.6/

12 Připravte cestu Pánu, + vyrovnejte mu stezky! ++

Každý člověk uzří

Boží spá-su.

4. neděle adventní A /Mt 1,23/

13 Hle, Panna počne a porodí syna + a dají mu jméno Emanuel, ++

to znamená

„Bůh s ná - mi“.

2. neděle v mezidobí A, *31. prosince, 3. ledna* /Jan 1,14a.12a/

14 Slovo se stalo tělem + a přebývalo mezi námi. ++

Všem, kdo ho přijali, +

dal moc stát se Bo - žími dět - mi.

Út 1. t. adv., Pá 1. t. adv.

15 Hle, náš Pán přijde se svou mocí ++

a osvítí zrak svých služebníků.

Aleluja 19

A - le - lu - ja, a - le - lu - ja.

8. neděle v mezidobí A, 29. neděle C /Po 2. t., Po 12. t., St 20. t., Út 21. t., Út 28. t. /Žid 4,12/

1 Boží slovo je plné života a síly ++ a pronáší soud + i nad
nejvnitřnějšími myšlenkami a hnutími.

6. neděle v mezidobí B, 12. neděle B, 17. neděle B, 10. neděle C /Lk 7,16/

Pá 1. t., Po 4. t., St 18. t., Út 22. t., Út 24. t.

2 Veliký prorok povstal mezi námi, ++ Bůh na-vstívil svůj lid.

8. neděle v mezidobí B, 22. neděle B /Jak 1,18/

St 13. t., Po 17. t.

3 Otec rozhodl, + že nám dá život slovem pravdy, ++
abychom byli jako prvotiny ze všeho, co stvořil.

22. neděle v mezidobí C, Slavnost NEJSV. SRDCE JEŽÍŠOVA (A,B,C), Út 19. t., So 30. t. /Mt 11,29ab/

4 Vezměte na sebe mé jho, praví Pán, + a učte se ode mě, ++
neboť jsem tichý a pokorný srdcem.

Obrácení sv. Pavla, apoštola (25. 1.), sv. Matěje (14. 5.), sv. Jakuba (25. 7.), sv. Lukáše (18. 10.) /Jan 15,16/

27. neděle v mezidobí A /Pá 8. t., Út 23. t., St 33. t.

5 Já jsem vás vyvolil, + abyste šli a přinášeli užitek ++
a váš užitek aby byl trvalý, praví Pán.

Aleluja 19

A - le - lu - ja, a - le - lu - ja.

nápev:
P. J. O.

Slavnost SV. JOSEFA (19. 3.) /Ži 84,5/

6 Blaze těm, kdo přebývají v tvém **domě**, Pane, ++
stále tě **mo**hou chválit.

sv. Marka (25. 4.) /1 Kor 1,23-24/

7 My kážeme Krista ukřižovaného, ++
Boží moc a **Bo**ží moudrost.

sv. Filipa a Jakuba (3. 5.) /Jan 14,6b.9c/

8 Já jsem cesta, + pravda a **ž**ivot, praví Pán; ++
Filipe, + kdo viděl mne, **vi**děl Otce.

Slavnost NAROZENÍ SV. JANA KŘTITELE, vigilie /Jan 1,7; Lk 1,17/

9 Jan přišel, aby **svě**dčil o světle ++
a aby připravil **Pá**nu ochotný lid.

Slavnost SV. PETRA A PAVLA, vigilie /Jan 21,17d/

10 Pane, **ty** víš všechno, ++
ty víš, **že** tě miluji.

Aleluja 19

A - le - lu - ja, a - le - lu - ja.

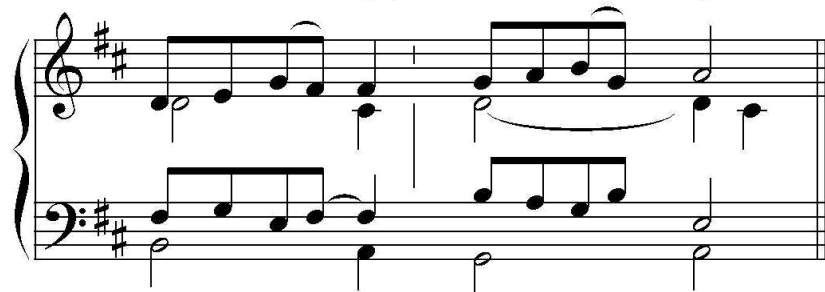

nápev:
P. J. O.

sv. Tomáše (3. 7.) /Jan 20,29/

11 Protože jsi mě uviděl, Tomáši, + **uvěřil** jsi, praví Pán; ++
blahoslavení, kdo neviděl*li* a uvěřili.

sv. Brigity (23. 7.), Spol. texty o svatých /Jan 15,9b.5b/

12 Zůstaňte v mé **lásce**, praví Pán; ++ kdo zůstává ve mně a já v něm, +
ten nese **mnoho** ovoce.

sv. Bartoloměje (24. 8.), Út 18. t. /Jan 1,49b/

13 Mistře, **ty** jsi Boží Syn, ++ ty **jsi** král Izraele.

sv. Matouše (21. 9.), sv. Šimona a Judy (28. 10.), Posv. řím. bazilik sv. Petra a Pavla (18.11.)

14 Chválíme tě, Bože, náš Pane, + a **velebíme** tě ++
spolu se slavným sborem tvých apoštolů.

Při svatbě /1 Jan 4,7b/

15 Každý, kdo miluje, + je **zrozen** z Boha ++
a poznává Boha.

So 8. týdne v mezid. /Kol 3,16a.17c/

16 Kristova nauka ať je u vás ve své **plné** síle; ++
děkujte Bohu Otci **skrze** Krista.

sv. Josefa Dělníka (1. 5.)

17 Ať je Pán **žehnan** každý den, ++ nosí naše břemena, Bůh, **naše** spása.

Aleluja 20

A - le - lu - ja, a - le - lu - ja.

náhev: M. Z.
zpracoval: Michal op.

Za zemřelé /Mt 25,34/

1 Pojdte, požehnaní mého Otce, **praví** Pán; ++
ujměte se království, +
které je vám připraveno od založení **světa**.

Za zemřelé /Flp 3,20/

2 My máme svou vlast v **nebi**, ++
odkud také očekáváme Spasitele, +
našeho Pána **Ježíše Krista**.

Za zemřelé /Jan 6,39/

3 To je vůle mého Otce, + abych neztratil nikoho z těch, **které** mi dal, ++
ale vzkřísil je v poslední **den**, **praví** Pán.

St 9. týdne, Za zemřelé /Jan 11,25a.26/

4 Já jsem vzkříšení a život, **praví** Pán; ++
kdo věří ve mě, + **neumře navěky**.

Za zemřelé /Jan 3,16/

5 Bůh tak miloval svět, + že dal svého jednorozeného **Syna**; ++
aby každý, kdo v něho věří, + měl **život věčný**.

Aleluja 20

A - le - lu - ja, a - le - lu - ja.

nápěv: M. Z.
zpracoval: Michal op.

Po 13. t., Út 15. t., Po 16. t., Čt 20. t., Pá 26. t., Po 28. t., Čt 33. t. /srv. Žl 95, 8ab/

6 Nezatvrzujte dnes svá **srdce**, ++
ale **slyšte** hlas **Hospodi-nův**.

Út 34. t., St 34. t. /Zj 2,10c/

7 Buď věrný až do smrti, **praví** Pán, ++
a dám ti za **odměnu** život.

St 26. t., Čt 29. t. /Flp 3,8-9/

8 Všechno považuji za škodu a za **bez**cenný brak, ++
abych mohl získat Krista + a **byl** s ním spojen.

So 14. t., St 31. t., Spol. texty o mučednících /1 Petr 4,14/

9 Když musíte snášet urážky pro Kristovo jméno, **blaze** vám, ++
neboť na vás **spocívá** Duch Boží.

So 29. t. /srv. Ez 33,11/

10 Nechci, aby bezbožný zemřel, **praví** Pán, ++
ale aby se **obrátil** a žil.

Spol. texty o mučednících

11 Chválíme tě, Bože, náš Pane, + a **ve**lebíme tě ++
spolu se slavným zástupem tvých **mučedníků**.

Aleluja 21

A - le - lu - ja, a - le - lu - ja.

nápěv:
P. J. O.

Čt 3. t., Po 11. t. /Ž 119,105/

1 Svítilnou mým nohám **je** tvé slovo ++ a **světle**m mé stezce.

St 1. t., St 4. t., So 4. t., So 13. t., Pá 15. t., Po 21. t., Po 23. t., St 28. t., Pá 30. t., Pá 33. t. /Jan 10,27/

2 Moje ovce slyší **můj** hlas, praví Pán, ++ já je znám + a **ony** jdou za mnou.

St 10. t., Pá 20. t. /Žl 25,4b.5a/

3 Pouč mě, můj Bože, o svých **cest**ách, ++ ved' mě **ve** své pravdě.

Pá 5. t. vel., Pá 6. t., St 17. t., Spol. texty o duch. pastýřích /Jan 15,15b/

4 Nazval jsem vás **přá**tele, praví Pán, ++ protože vám jsem oznámil všechno,
co jsem slyšel od **své**ho Ot-ce.

Pá 14. t. /Jan 16,13a;14,26b/

5 Až přijde Duch pravdy, + uvede vás do **celé** pravdy ++
a připomene vám všechno, co **jsem** vám řekl já.

Aleluja 21

A - le - lu - ja, a - le - lu - ja.

Pá 28. t. /Žl 33,22/

6 Ať spočine na nás, Pane, tvé **mi**losrdenství, ++ jak doufáme v Te-be.

Čt 4. t. vel., Po 9. t. /srv. Zj 1,5ab/

7 Ježíši Kriste, ty jsi svědek hodný víry, + prvorozený z mrtvých, ++
miloval jsi nás +
a obmyl svou krví od **na**šich hříchů.

SPOLEČNÉ TEXTY - č. 8 - 15 /Místo textu pro jednotlivé dny je možno vybrat libovolně ze společných textů/

***13. neděle v mezidobí C** /1 Sam 3,9; Jan 6,68b/*

8 Mluv, Pane, + tvůj služebník poslouchá; ++
ty máš slova věčného života.

/Žl 25,4b.5a/

9 Pouč mě, můj Bože, **o** svých cestách, ++
ved' mě **ve** své pravdě.

Aleluja 21

A - le - lu - ja, a - le - lu - ja.

nápev:
P. J. O.

21. neděle v mezidobí B, 15. neděle C, So 3. t. vel., Čt 6. t., St 24. t. /srv. Jan 6,63b.68b/

10 Tvá slova, Pane, jsou duch + **a** jsou život; ++
 ty máš slova věčného života.

(Spol. texty o svatých) /Jan 8,12/

11 Já jsem světlo **svě**ta, praví Pán, ++ kdo mě následuje, + bude mít **svě**tlo života.

30. neděle v mezidobí A, 31. neděle B /Jan 14,23/

Út 6. t., Pá 9. t., St 11. t., Čt 12. t., Út 16. t., So 23. t., Út 32. t.

12 Kdo mě miluje, + bude zachovávat mé **slo**vo, praví Pán, ++
 a můj Otec ho bude milovat + a **přijde**me k němu.

25. neděle v mezidobí A, So 2. t., Pá 5. t., Čt 17. t., Čt 27. t., (Spol. texty o učitelích církve) /srv. Sk 16,14b/

13 Otevři, Pane, **na**še srdce, ++
 abychom naslouchali slovům **tvé**ho Syna.

29. neděle v mezidobí A, 8. neděle C, Pá 10. t., Po 32. t. /Flp 2,15-16/

14 Budete zářit jako **hvě**zdy ve vesmíru; ++ držte se pevně **slo**va života.

/2 Tim 1,10b/

15 Náš Spasitel Ježíš Kristus **zlomil** moc smrti ++
 a přinesl nám světlo nepomíjejícího života v **ev**angeliiu.

Aleluja 22

A-le - lu - ja, a - le - lu - ja.

nápěv: M. Orszag
zpracoval: J. Hrubý

sv. Antonína, opata, P (17. 1.) /Mt 5,8/

1 Blahoslavení čistého **srd** - ce, ++ neboť oni budou **vidět** Bo - ha.

sv. Jana Boska, P (31. 1.), sv. Jana Křtit. de la Salle, P (7. 4.) /Mt 23,11.12b/

2 Kdo je mezi vámi největší, + ať je služebníkem, **praví** Pán; ++
kdo se **ponižuje**, **bude** povýšen.

sv. Stanislava, P (11. 4.) /Jan 17,19/

3 Sám se pro ně zasvěcuji, **praví** Pán, ++
aby i oni byli posvěceni v **pravd**ě.

sv. Marie Magdalény, P (22. 7.)

4 Pověz nám, Maria, + cos po cestě **viděla**? ++
Viděla jsem hrob Krista živého +
a slávu z **mrtvých** vstalého.

sv. Jáchym a Anny, P (26. 7.) /sv. Lk 2,25c/

5 Očekávali potěšení **Izraele** ++
a Duch Svatý byl s ni - mi.

Společné texty o pannách

6 To je moudrá panna, + kterou Pán našel **bdící**; ++
Když Pán přišel, + vešla s ním k svate**bní** hostině.

REGISTR ALELUJOVÝCH VERŠŮ

At' je Pán žehmán	Aleluja 19, č. 17	Flp 3,20	Aleluja 20, č. 2 Verš 1, č. 9	Jan 6,51	Aleluja 7, č. 6 Aleluja 11, č. 15
Blahoslavená Panna Maria ...	Aleluja 8, č. 8			Jan 6,56	Aleluja 6, č. 6 Aleluja 15, č. 8
Chválíme tě..... apoštolů	Aleluja 19, č. 14	Gal 6,14	Aleluja 16, č. 4	Jan 6,63b.68b	Aleluja 11, č. 5 Aleluja 21, č. 10 Verš 3, č. 6
Chválíme tě..... mučedníků..	Aleluja 14, č. 7 Aleluja 20, č. 11	Iz 33,22	Aleluja 2, č. 6	Jan 6,68b	Aleluja 18, č. 6 Aleluja 21, č. 8
Klaníme se ti, Kriste	Aleluja 14, č. 6	Iz 40,9-10	Aleluja 1, č. 8	Jan 8,12	Aleluja 10, č. 1 Aleluja 21, č. 11 Verš 2, č. 5
Panna Maria byla vzata	Aleluja 8, č. 3	Iz 45,8	Aleluja 2, č. 9	Jan 8,12b	Aleluja 16, č. 9
Přijď, Duchu Svatý	Aleluja 5, č. 6	Iz 55,6	Aleluja 2, č. 5	Jan 8, 31b-32	Aleluja 18, č. 8
Přístup, nevěsto Kristova	Aleluja 10, č. 13 Aleluja 16, č. 8	Iz 61,1	Aleluja 1, č. 3 Aleluja 2, č. 2	Jan 10,14	Aleluja 6, č. 1 Aleluja 16, č. 6
Semeno je Boží slovo	Aleluja 10, č. 3 Aleluja 15, č. 7 Verš 3, č. 7	Jak 1,12	Aleluja 14, č. 8	Jan 10,27	Aleluja 9, č. 1 Aleluja 12, č. 15 Aleluja 21, č. 2
Šťastná jsi svatá Panno	Aleluja 8, č. 4	Jak 1,18	Aleluja 15, č. 6 Aleluja 19, č. 3	Jan 11,25a.26	Aleluja 20, č. 4 Verš 1, č. 10
To je moudrá panna	Aleluja 22, č. 6	Jak 1,21bc	Aleluja 11, č. 8	Jan 12,26a	Verš 3, č. 3
V zářivém oblaku	Verš 1, č. 3 Verš 4, č. 1	Jan 1,7	Aleluja 19, č. 9	Jan 12,31b-32	Aleluja 9, č. 3 Aleluja 12, č. 12
Zazářil nám posvěcený den .	Aleluja 3, č. 4 Aleluja 4, č. 4	Jan 1,14	Aleluja 12, č. 8 Verš 3, č. 12 Verš 4, č. 8	Jan 13,34	Aleluja 7, č. 2 Aleluja 10, č. 9 Verš 1, č. 7
Zítřka bude zničena nepravost země	Aleluja 3, č. 1 Aleluja 4, č. 1	Jan 1,14a.12a	Aleluja 13, č. 1 Aleluja 18, č. 14	Jan 14,6	Aleluja 6, č. 2 Aleluja 11, č. 10
Am 5,14	Verš 1, č. 12	Jan 1,29	Aleluja 3, č. 15	Jan 14,6b.9c	Aleluja 19, č. 8
Ef 1,17-18	Aleluja 12, č. 13 Aleluja 17, č. 1	Jan 1,41.17b	Aleluja 18, č. 4	Jan 14,16	Aleluja 5, č. 10
Ez 18,31	Verš 2, č. 7	Jan 1,49b	Aleluja 19, č. 13	Jan 14,18; 16,22 .	Aleluja 7, č. 3 Aleluja 9, č. 8
Ez 33,11	Aleluja 20, č. 10 Verš 1, č. 13	Jan 3,14b-15	Aleluja 6, č. 12		
Flp 2,8-9	Verš 1, č. 8	Jan 3,16	Aleluja 9, č. 4 Aleluja 17, č. 6 Aleluja 20, č. 5 Verš 1, č. 5		
Flp 2,15-16	Aleluja 16, č. 1 Aleluja 21, č. 14	Jan 4,42.15	Verš 1, č. 4		
Flp 3,8-9	Aleluja 20, č. 8	Jan 6,35ab	Aleluja 9, č. 6		
		Jan 6,39	Aleluja 20, č. 3		
		Jan 6,40	Aleluja 9, č. 7		

REGISTR ALELUJOVÝCH VERŠŮ

Jan 14,23	Aleluja 6, č. 3 Aleluja 9, č. 2 Aleluja 21, č. 12	Jl 2,12-13	Verš 3, č. 4	Lk 3,4.6	Aleluja 1, č. 2 Aleluja 18, č. 12
Jan 14,26	Aleluja 5, č. 7	Kol 3,1	Aleluja 6, č. 11	Lk 3,16	Aleluja 3, č. 16
Jan 15,4a.5b	Aleluja 7, č. 1 Aleluja 12, č. 4	Kol 3,15a.16a	Aleluja 3, č. 9 Aleluja 4, č. 5 Aleluja 11, č. 4	Lk 4,18	Aleluja 18, č. 5
Jan 15,5	Aleluja 9, č. 9 Aleluja 15, č. 1	Kol 3,16a.17c	Aleluja 19, č. 16	Lk 4,18-19 (4,18bc) .	Aleluja 12, č. 2 Aleluja 14, č. 1
Jan 15,9b.5b	Aleluja 19, č. 12	1 Kor 5,7b-8a	Aleluja 5, č. 1	Lk 6,23ab	Aleluja 13, č. 2 Aleluja 15, č. 3
Jan 15,15b	Aleluja 21, č. 4	1 Kor 1,23-24	Aleluja 19, č. 7	Lk 7,16	Aleluja 7, č. 5 Aleluja 19, č. 2
Jan 15,16	Aleluja 12, č. 3 Aleluja 19, č. 5	2 Kor 5,19	Aleluja 14, č. 12 Aleluja 15, č. 2	Lk 8,15	Aleluja 12, č. 6 Verš 1, č. 16
Jan 15,26b.27a	Aleluja 9, č. 10 Aleluja 13, č. 3	2 Kor 6,2b	Verš 1, č. 14	Lk 11,28	Aleluja 8, č. 2
Jan 16, 7.13	Aleluja 5, č. 9	2 Kor 8,9	Aleluja 10, č. 5	Lk 15,18	Verš 2, č. 6
Jan 16,13a; 14,26b ..	Aleluja 21, č. 5	2 Kron 7,16	Aleluja 13, č. 8 Aleluja 17, č. 10 Verš 3, č. 13	Lk 19,38	Aleluja 11, č. 9
Jan 16,28	Aleluja 6, č. 13			Lk 21,28	Aleluja 9, č. 5 Aleluja 17, č. 9
Jan 17,17b.a	Aleluja 12, č. 14 Aleluja 16, č. 3			Lk 21,36	Aleluja 10, č. 12 Aleluja 17, č. 4
Jan 17,19	Aleluja 22, č. 3	Lk 1,17	Aleluja 19, č. 9	Lk 24,32	Aleluja 5, č. 4
Jan 17,21	Aleluja 7, č. 8	Lk 1,28.42b	Aleluja 8, č. 6	Lk 24,46.26	Aleluja 5, č. 8
Jan 20,29	Aleluja 5, č. 3 Aleluja 19, č. 11	Lk 1,38	Aleluja 1, č. 4 Aleluja 2, č. 4	Mk 1,15	Aleluja 7, č. 10 Aleluja 10, č. 2
Jan 21,17d	Aleluja 19, č. 10	Lk 1,45	Aleluja 8, č. 1	Mk 9,7	Aleluja 3, č. 14
1 Jan 2,5	Aleluja 11, č. 1	Lk 1,76	Aleluja 15, č. 5	Mk 10,45	Aleluja 15, č. 9 Aleluja 16, č. 5
1 Jan 4,7b	Aleluja 19, č. 15 Verš 3, č. 14	Lk 2,10-11	Aleluja 3, č. 2 Aleluja 4, č. 2	Mk 11,10	Aleluja 14, č. 5 Aleluja 15, č. 4
1 Jan 4,10b	Aleluja 13, č. 5 Aleluja 14, č. 10	Lk 2,14	Aleluja 3, č. 3 Aleluja 4, č. 3	Mt 1,23	Aleluja 2, č. 3 Aleluja 18, č. 13
1 Jan 4,12	Aleluja 13, č. 4 Aleluja 17, č. 8	Lk 2,25c	Aleluja 22, č. 5	Mt 2,2	Aleluja 3, č. 13 Aleluja 4, č. 9
1 Jan 4,16b	Aleluja 7, č. 9	Lk 2,32	Aleluja 8, č. 7		

REGISTR ALELUJOVÝCH VERŠŮ

Mt 4,4b	Aleluja 10, č. 4 Aleluja 11, č. 14 Verš 1, č. 2	Mt 28,19.20	Aleluja 5, č. 11 Aleluja 6, č. 4 Aleluja 12, č. 9	Zj 1,5-6	Aleluja 14, č. 4 Aleluja 17, č. 5 Aleluja 6, č. 9 Aleluja 12, č. 11 Aleluja 20, č. 7
Mt 4,16	Aleluja 17, č. 2 Verš 3, č. 8	1 Petr 1,25	Aleluja 7, č. 7 Aleluja 11, č. 12	Zj 1,8	Aleluja 3, č. 10 Aleluja 4, č. 6
Mt 4,17	Verš 1, č. 6	1 Petr 2,9	Aleluja 11, č. 2 Aleluja 14, č. 11	Zj 2,10c	Aleluja 14, č. 9 Aleluja 19, č. 1
Mt 4,19	Aleluja 12, č. 5	1 Petr 4,14	Aleluja 20, č. 9	Žid 1,1-2	Aleluja 3, č. 10 Aleluja 4, č. 6
Mt 4,23	Aleluja 6, č. 5 Aleluja 10, č. 7	Řím 8,15	Aleluja 12, č. 7	Žid 4,12	Aleluja 14, č. 9 Aleluja 19, č. 1
Mt 5,3	Aleluja 10, č. 11 Aleluja 14, č. 3	1 Sam 3,9	Aleluja 18, č. 6 Aleluja 21, č. 8	Žl 25,4b.5a	Aleluja 21, č. 3 Aleluja 21, č. 6 Verš 1, č. 15 Aleluja 1, č. 5 Aleluja 19, č. 6 Verš 3, č. 11 Verš 4, č. 7
Mt 5,6	Aleluja 11, č. 7	Sk 16,14b	Aleluja 3, č. 11 Aleluja 4, č. 7 Aleluja 18, č. 2 Aleluja 21, č. 13	Žl 33,22	Aleluja 21, č. 6
Mt 5,8	Aleluja 22, č. 1	1 Sol 2,13	Aleluja 18, č. 9	Žl 51,12a.14a	Verš 1, č. 15
Mt 5,10	Aleluja 16, č. 7	1 Sol 5,18	Aleluja 11, č. 6	Žl 80,4	Aleluja 1, č. 5
Mt 5,12a	Aleluja 13, č. 2 Aleluja 15, č. 3	2 Sol 2,14	Aleluja 6, č. 7 Aleluja 10, č. 6	Žl 84,5	Aleluja 19, č. 6 Verš 3, č. 11 Verš 4, č. 7
Mt 5,16	Aleluja 18, č. 7	1 Tim 3,16	Aleluja 3, č. 12 Aleluja 4, č. 8	Žl 85,8	Aleluja 1, č. 1 Aleluja 2, č. 1 Aleluja 18, č. 11
Mt 8,17	Aleluja 10, č. 8 Aleluja 16, č. 2	2 Tim 1,10b	Aleluja 14, č. 2 Aleluja 21, č. 15	Žl 95,8ab	Aleluja 1, č. 1 Aleluja 2, č. 1 Aleluja 18, č. 11 Aleluja 20, č. 6 Verš 1, č. 1
Mt 11,25	Aleluja 7, č. 4 Aleluja 12, č. 1	Zj 1,5ab	Aleluja 21, č. 7	Žl 103,21	Aleluja 13, č. 7
Mt 11,28	Aleluja 12, č. 10			Žl 118,24	Aleluja 5, č. 2
Mt 11,29ab	Aleluja 11, č. 11 Aleluja 19, č. 4			Žl 118,26a.27a	Aleluja 3, č. 5
Mt 16,18	Aleluja 11, č. 3 Verš 3, č. 10			Žl 119,34	Aleluja 13, č. 9
Mt 17,5c	Aleluja 6, č. 10 Aleluja 11, č. 13			Žl 119,36a.29b	Aleluja 18, č. 10
Mt 23,9a.10b	Aleluja 9, č. 11 Aleluja 18, č. 3			Žl 119,105	Aleluja 21, č. 1
Mt 23,11.12b	Aleluja 22, č. 2			Žl 119,135	Aleluja 13, č. 6 Aleluja 17, č. 7
Mt 24,42a.44	Aleluja 10, č. 10 Aleluja 17, č. 3			Žl 130,5	Aleluja 18, č. 1
Mt 25,34	Aleluja 20, č. 1			Žl 130,5.7	Verš 1, č. 17

Liturgický zpěvník

Alelujové verše

a verše před evangeliem v době postní